

Während der Bautätigkeit sind im gesamten Planungsbereich folgende Schutzmaßnahmen zu beachten!

**S1**  
Schutz wertvoller Vegetationsstrukturen

**V1**  
Schutz der Vogelbruten durch Gehölzrodungen außerhalb der Brutzeit, d.h. im Zeitraum von Oktober bis einschließlich Februar

**V2**  
Schutz der Reptilien durch Durchführung von Erdarbeiten zwischen Anfang April und Mitte Mai bei möglichst warmer Witterung

**NAGEL 21**  
H=222.550  
RW=3424646 . 867  
HW=5436504 . 780

**NAGEL 22**  
H=223.201  
RW=3424624 . 184  
HW=5436407 . 182

Lage der Ver- und Entsorgungsleitungen sind aus den Bestandsplänen der Versorgungsträger übernommen. Die genaue Lage der Leitungen ist vor Baubeginn örtlich zu überprüfen.

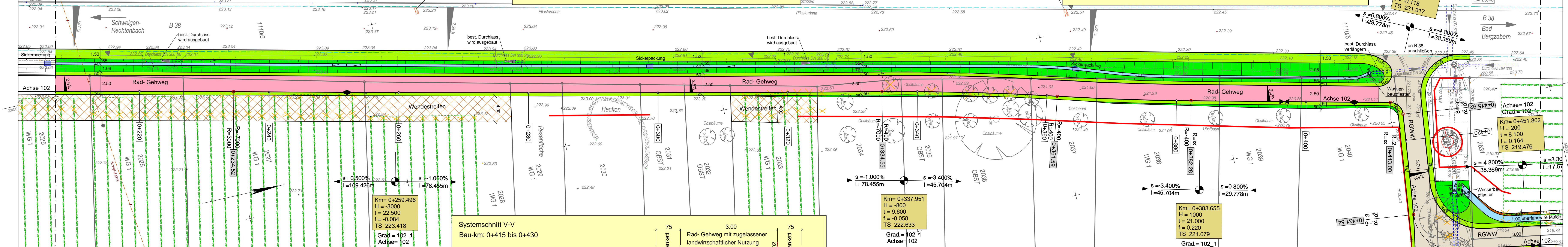

**Zeichenerklärung Bestand**

o KP	Vermessungspkt Krug	▣	Straßeneinlauf 300/500	▨	Lichtschacht	▬	Mauer	▬	Kanalleitung Mischwasser
o BP	Polygonpunkt	▣	Straßeneinlauf 500/500	⊗	Schachtdeckung	▬	Mauer+Zaun	▬	Kanalleitung Regenwasser
o	Grenzpunkt	○	Wasserschleber	⬆	Eingang	▬	Zaun	▬	Drainageleitung
o	Kilometerstein	○	Wasserschleber (Hausanschluß)	⬆	Einfahrt	▬	Geländer	▬	Wasserleitung
HB	Höhenbolzen	○	Unterflurhydrant	⬆	Hecken	▬	Leitplanke	▬	Gasleitung
⊗	Gemarkungsstein	○	Gasschieber	⬆	Baum mit Stamm-durchmesser 30 cm	▬	Wingertzeile	▬	Ferngasleitung
⊗	Hinweistafel	○	Ferngasschieber	⬆	Katastergrenze	▬	Katastergrenze	▬	Stromleitung
⊗	Fahnenmast	○	Strommast	▬	Gemarkungsgrenze	▬	Querneigung	▬	Strom/Freibleitung
⊗	Verkehrsschild	○	Schaltschrank Telekom	▬	Querneigung	▬	Kastenrinne	▬	Telekomleitung und Kabel Deutschland
⊗	Straßenlampe	○	Schaltschrank Strom	▬	Komb. Geh.-Radweg	▬	Schutzrohr		
⊗		○	Kellerfenster	▬	Objekt wird entfernt				

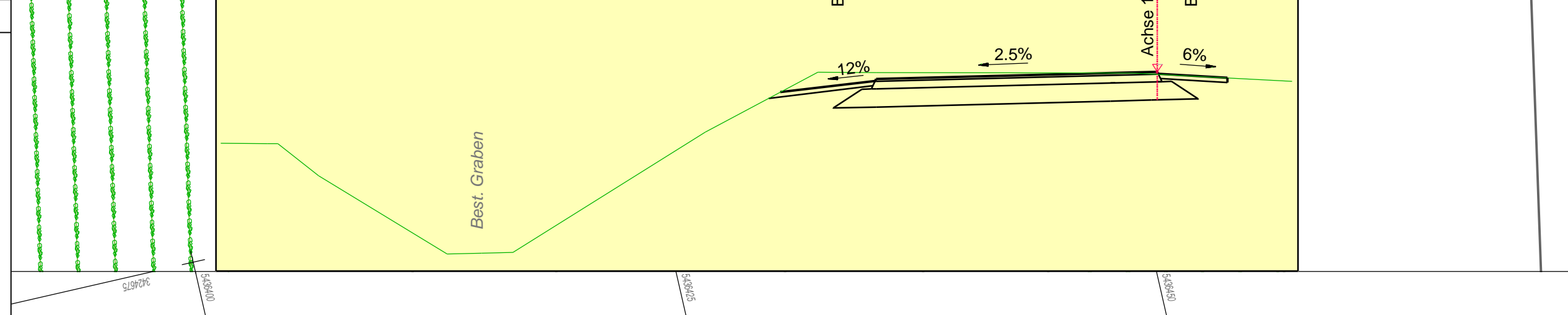

**Zeichenerklärung Planung**

▬	Rad-Gehweg	▬	Sicherheitsstreifen	▬	Mulde	▬	Graben	▬	Grünfläche
▬	Gehweg	▬	Eintritt	▬	Graben	▬	Grünfläche	▬	Rinne
▬	Bankett	▬	Eintritt	▬	Graben	▬	Grünfläche	▬	RGWW
▬	Böschung	▬	Eintritt	▬	Graben	▬	Grünfläche	▬	Rad-Gehweg mit zuglassener landwirtschaftlicher Nutzung
▬	Einschnitt	▬	Eintritt	▬	Graben	▬	Grünfläche		
▬	Wendestreifen	▬	Eintritt	▬	Graben	▬	Grünfläche		

**Höhenbezugspunkt :**  
Schachtbankett Einmündungsbereich K 27 in B 38  
Höhenbolzen Nr.: 6913 9 00033  
mit einer Höhe von: 215,317 m ü. NN

Entwurfsbearbeitung:  
Ludwigshafen, 21.01.2015

INGENIEURBÜRO  
KRUG

67061 Ludwigshafen Tel.: 0621/587110-0  
Wittelsbacherstraße 13 Fax: 0621/587110-20

Projekt-Nr.:	107-188 / 4_LP_12	
bearbeitet:	11/11	Die
gezeichnet:	11/11	Fr
geprüft:	11/11	Kr

**PLANFESTSTELLUNGSVERFAHREN**

Rheinland-Pfalz  
Landesbetrieb Mobilität  
Speyer  
St.Guido-Str. 17 67346 Speyer  
Tel: 06232/626-0 Fax: 06232/626-1102/3/4

**LBM LANDESBETRIEB MOBILITÄT SPEYER**

**B 38**  
Ausbau zwischen Schweigen-Rechtenbach und Bad Bergzabern durch den Bau eines Rad-Gehweges

Abschnitt 1 Bau-km: 0+210 - 0+460

Unterlage:	5
Blatt Nr.:	2
Maßnahmen Nr.:	
bearbeitet	
gezeichnet	
geprüft	
<b>Lageplan</b>	<b>Maßstab 1:250</b>
von NK: 6913009	nach NK: 6913018

Entwurfsprüfung: LBM Speyer:	Datum	Name
Straßenplanung:	01/2015	Trautmann
Landespflege:		
Immissionsschutz:		
Nr. Art der Änderung	Datum	Name
1 gemäß Prüfbericht vom 13.03.2012 und 21.06.2012	27.06.2012	Die
2 gemäß Prüfbericht vom 03.02.2014	20.02.2014	Die
3 gemäß Prüfbericht vom 25.06.2014	22.09.2014	Die
4		
5		
6		

Aufgestellt: Landesbetrieb Mobilität Speyer  
St. Guido-Straße 17, 67346 Speyer  
Tel. 0 62 32 / 626 - 0, Fax - 1104  
gez.: i. A. Thomas Krömer  
-Baurat-  
Speyer, den 22.01.2015