

Zeichenerklärung Planung

	Rad- Gehweg		Sicherheitsstreifen		Tangentenschnittpunkt der Gradiente mit Längsgefälle und Tangentiallänge
	Gehweg		Mulde		Gradienten Tief- bzw. Hochpunkt
	Bankett		Graben		Querneigung
	Böschung		Grünfläche		Gehölz- / Einzelbaumschutz
	Einschnitt		Rinne		
	Wendestreifen		RGWW		Rad- Gehweg mit zugelassener landwirtschaftlicher Nutzung

Systemschnitt VI-VI
Bau-km: 0+445 bis 0+885

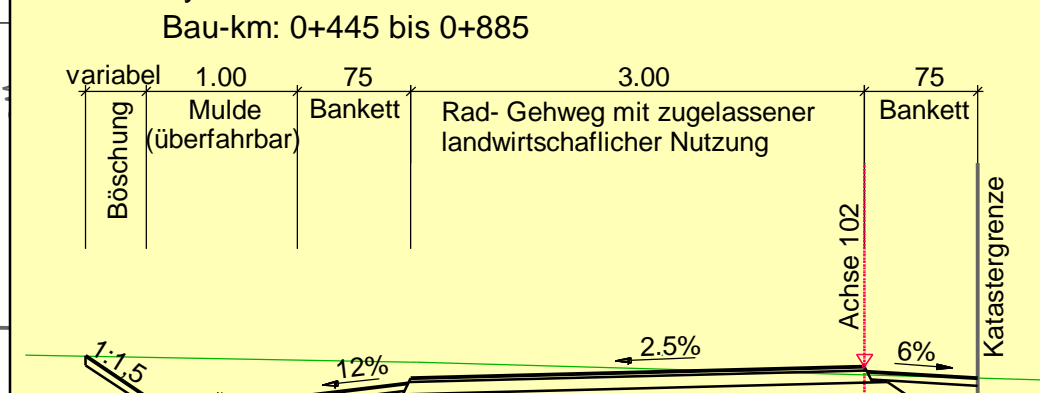

Zeichenerklärung Bestand

	KP	Vermessungspkt Krug		Straßeneinlauf 300/500		Lichtschacht		Mauer		Kanalleitung Mischwasser
	BP	Polygonpunkt		Straßeneinlauf 500/500		Schachtabdeckung		Mauer+Zaun		Kanalleitung Regenwasser
	Grenzpunkt	Wasserschleber		Wasserschleber (Hausanschluss)		Eingang		Zaun		Drainageleitung
	Kilometerstein	Unterflurhydrant		Ferngasschieber		Einfahrt		Geländer		Gasleitung
	Höhenbolzen	Baum mit Stammdurchmesser 30 cm		Ferngasschieber		Hecken		Leitplanke		Ferngasleitung
	Gemarkungsstein	Rankgerüst		Schaltschrank Telekom		Katastergrenze		Wingertgrenze		Stromleitung
	Leitposten	Wurzelschäden		Schaltschrank Strom		Gemarkungsgrenze		Wingertzeile		Strom/Freileitung
	Hinweistafel	Objekt wird entfernt		Kellerfenster		Querneigung		Katastergrenze		Strom/Freileitung und Kabel Deutschland
	Fahnenmast					Kastenrinne		Katastergrenze		Schutzrohr
	Verkehrsschild							Katastergrenze		
	Straßenlampe							Katastergrenze		

Lage der Ver- und Entsorgungsleitungen sind aus den Bestandsplänen der Versorgungsträger übernehmen. Die genaue Lage der Leitungen ist vor Baubeginn örtlich zu überprüfen.

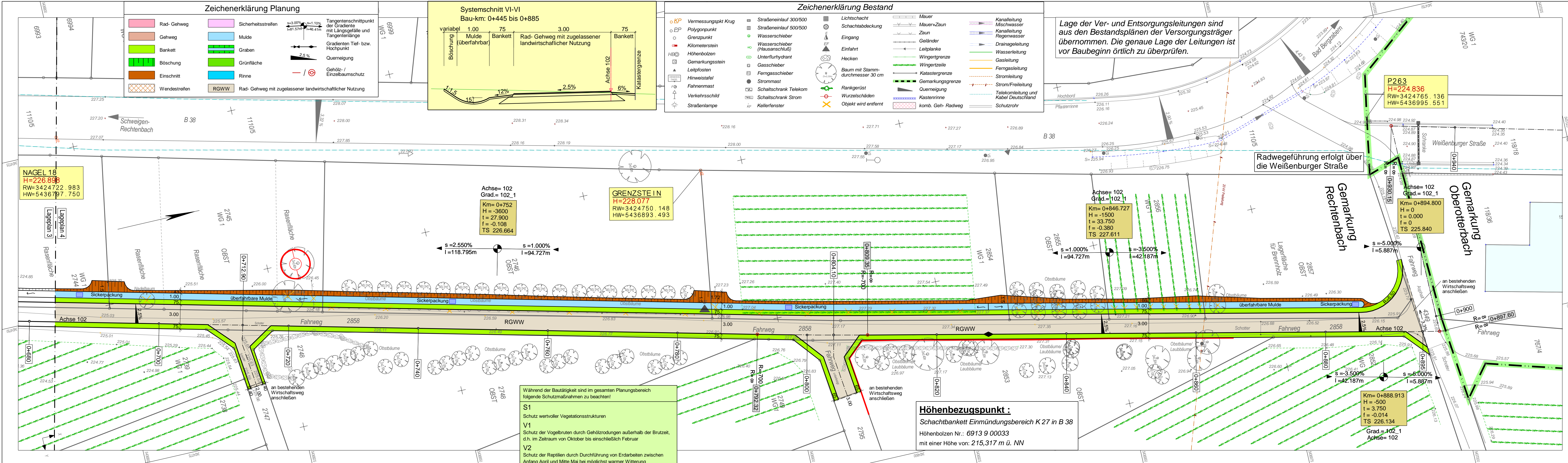

Entwurfsbearbeitung: Ludwigshafen, 21.01.2015	Projekt-Nr.: 107-188 / 4_LP_12
	Datum: 11/11
67061 Ludwigshafen Tel.: 0621/587110-0 Wittelsbacherstraße 13 Fax: 0621/587110-20	Zeichen: Die
bearbeitet: 11/11	gezeichnet: 11/11
geprüft: 11/11	Kr

PLANFESTSTELLUNGSVERFAHREN

Rheinland-Pfalz
Landesbetrieb Mobilität Speyer
St. Guido-Str. 17 67346 Speyer
Tel: 06232/626-0 Fax: 06232/626-1102/3/4



B 38	Unterlage: 5
Ausbau zwischen Schweigen-Rechtenbach und Bad Bergzabern durch den Bau eines Rad- Gehweges	Blatt Nr.: 4
Maßnahmen Nr.:	Datum
bearbeitet	Name
gezeichnet	
geprüft	
Lageplan	Maßstab 1:250
von NK: 6913009	nach NK: 6913018

Entwurfsprüfung: LBM Speyer:	Datum	Name
Straßenplanung:	01/2015	Trautmann
Landespflege:		
Immissionsschutz:		
Nr. Art der Änderung	Datum	Name
1 gemäß Prüfbericht vom 13.03.2012 und 21.06.2012	27.06.2012	Die
2 gemäß Prüfbericht vom 03.02.2014	20.02.2014	Die
3 gemäß Prüfbericht vom 25.06.2014	22.09.2014	Die
4		
5		
6		

Aufgestellt: Landesbetrieb Mobilität Speyer
St. Guido-Straße 17, 67346 Speyer
Tel. 0 62 32 / 626 - 0, Fax - 1104
gez.: i. A. Thomas Krömer
-Baurat-
Speyer, den 22.01.2015

Während der Bautätigkeit sind im gesamten Planungsbereich folgende Schutzmaßnahmen zu beachten!

S1 Schutz wertvoller Vegetationsstrukturen
V1 Schutz der Vogelbruten durch Gehölzrodungen außerhalb der Brutzeit, d.h. im Zeitraum von Oktober bis einschließlich Februar
V2 Schutz der Reptilien durch Durchführung von Erdarbeiten zwischen Anfang April und Mitte Mai bei möglichst warmer Witterung

Höhenbezugspunkt:
Schachtbankett Einmündungsbereich K 27 in B 38
Höhenbolzen Nr.: 6913 9 00033
mit einer Höhe von: 215,317 m ü. NN