

Höhenbezugspunkt:
Schachtbankett Einmündungsbereich K 27 in B 38
Höhenbolzen Nr.: 6913 9 00033
mit einer Höhe von: 215,317 m ü. NN

Zeichenerklärung Planung

	Rad-Gehweg		Sicherheitsstreifen
	Gehweg		Mulde
	Bankett		Graben
	Böschung		Grünfläche
	Einschnitt		Rinne
	Wendestreifen		RGWW Rad-Gehweg mit zugelassener landwirtschaftlicher Nutzung

Tangentenschnittpunkt der Gradienten mit Längsgefälle und Tangentenlänge
 Gradienten Tief- bzw. Hochpunkt
 Querneigung
 Gehölz- / Einzelbaumschutz

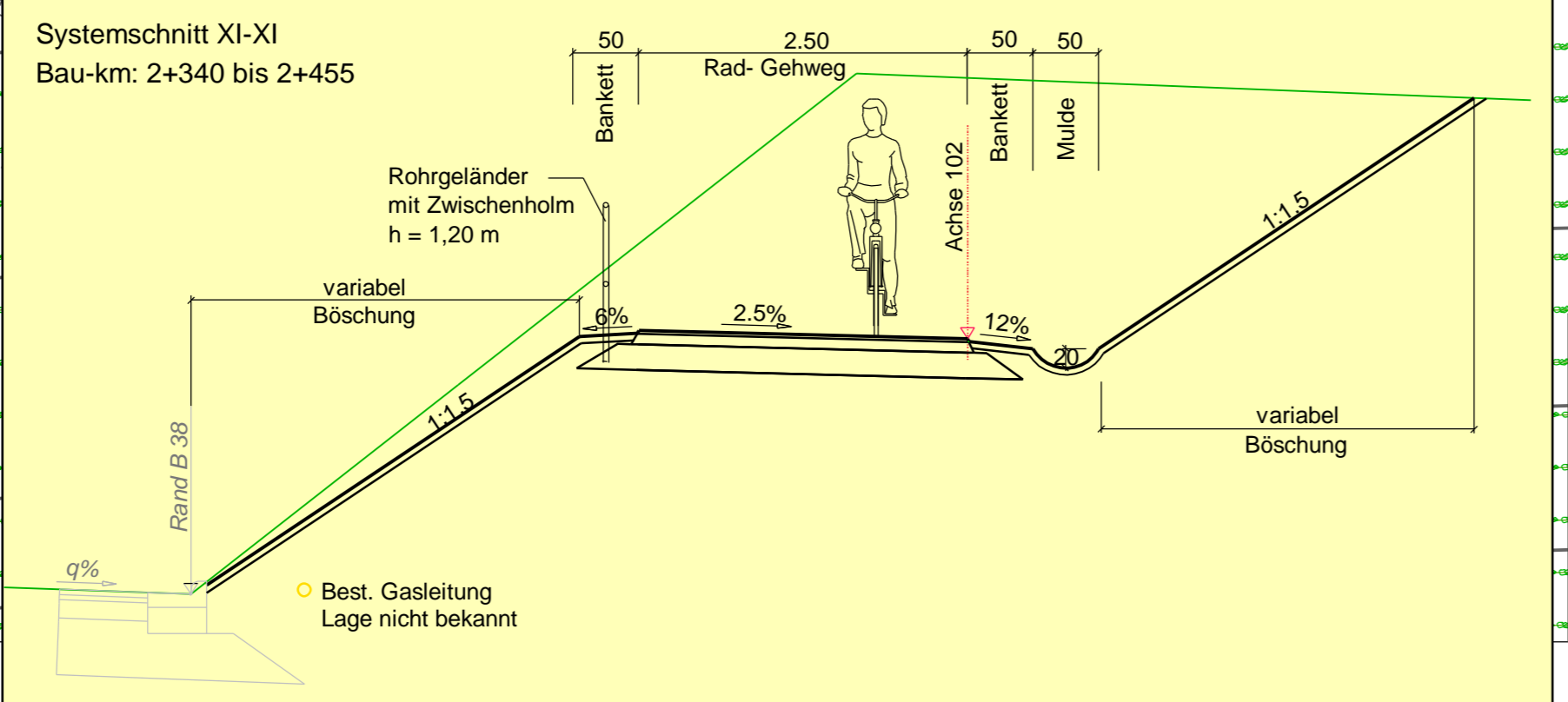
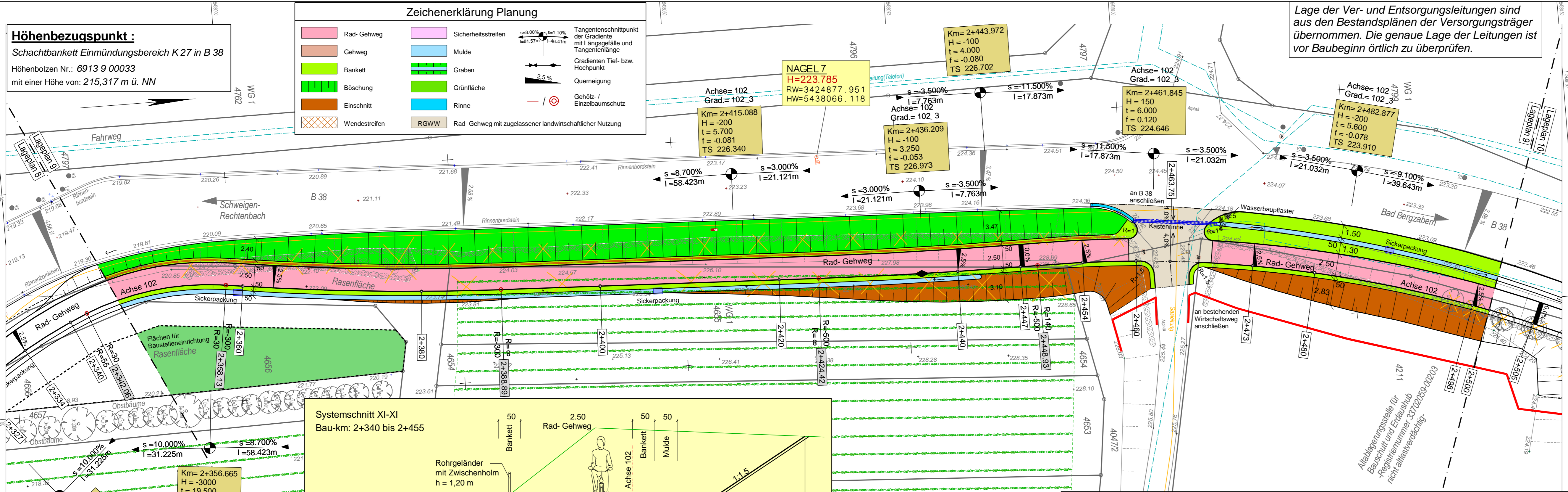

Während der Bautätigkeit sind im gesamten Planungsbereich folgende Schutzmaßnahmen zu beachten!

S1 Schutz wertvoller Vegetationsstrukturen

V1 Schutz der Vogelbruten durch Gehölzrodungen außerhalb der Brutzeit, d.h. im Zeitraum von Oktober bis einschließlich Februar

V2 Schutz der Reptilien durch Durchführung von Erdarbeiten zwischen Anfang April und Mitte Mai bei möglichst warmer Witterung

Zeichenerklärung Bestand

	KP Vermessungspkt Krug		Straßeneinlauf 300/500		Lichtschacht		Mauer		Kanalleitung Mischwasser
	PP Polygonpunkt		Straßeneinlauf 500/500		Schachtabdeckung		Mauer+Zaun		Kanalleitung Regenwasser
	Grenzpunkt		Wasserschieber		Eingang		Zaun		Drainageleitung
	Kilometerstein		Wasserschieber (Hausanschluß)		Einfahrt		Geländer		Wasserleitung
	Höhenbolzen		Unterflurhydrant		Hecken		Leitplanke		Gasleitung
	Gemarkungsstein		Gasschieber		Baum mit Stammdurchmesser 30 cm		Wingertgrenze		Ferngasleitung
	Leitpfosten		Ferngasschieber		Schallschrank Telekom		Wingertzeile		Stromleitung
	Hinweistafel		Strommast		Schallschrank Strom		Katastergrenze		Strom/Freileitung
	Fahnenmast		Schallschrank Telekom		Kellerfenster		Gemarkungsgrenze		Telekomleitung und Kabel Deutschland
	Verkehrsschild		Kellerfenster				Querneigung		Schutzrohr
	Straßenlampe						Kastenrinne		
							komb. Geh- Radweg		

Entwurfsbearbeitung:
Ludwigshafen, 21.01.2015

INGENIEURBÜRO KRUG
Verkehrswesen und Wasserwirtschaft

67061 Ludwigshafen Tel.: 0621/587110-0
Wittelsbachstraße 13 Fax: 0621/587110-20

Projekt-Nr.:	107-188 / 4_LP_12	
bearbeitet:	Datum	Zeichen
gezeichnet:	11/11	Die
geprüft:	11/11	Kr

PLANFESTSTELLUNGSVERFAHREN

RheinlandPfalz
Landesbetrieb Mobilität
Speyer
St.Guido-Str. 17 67346 Speyer
Tel: 06232/626-0 Fax: 06232/626-1102/3/4

LBM LANDESBETRIEB MOBILITÄT SPEYER

B 38
Ausbau zwischen Schweigen-Rechtenbach und Bad Bergzabern durch den Bau eines Rad- Gehweges

Abschnitt 3 Bau-km: 2+350 - 2+500

Unterlage:	5	
Blatt Nr.:	9	
Maßnahmen Nr.:		
bearbeitet	Datum	Name
gezeichnet		
geprüft		
Lageplan	Maßstab 1:250	
von NK: 6913009	nach NK: 6913018	

Entwurfsprüfung: LBM Speyer:	Datum	Name	
Straßenplanung:	01/2015	Trautmann	
Landespflege:			
Immissionsschutz:			
Nr.	Art der Änderung	Datum	Name
1	gemäß Prüfbericht vom 13.03.2012 und 21.06.2012	27.06.2012	Die
2	gemäß Prüfbericht vom 03.02.2014	20.02.2014	Die
3	gemäß Prüfbericht vom 25.06.2014	22.09.2014	Die
4			
5			
6			

Aufgestellt: Landesbetrieb Mobilität Speyer
St. Guido-Straße 17, 67346 Speyer
Tel. 0 62 32 / 626 - 0, Fax - 1104
gez.: i. A. Thomas Krömer
-Baurat-
Speyer, den 22.01.2015