

Längsschnitt (Planung) M. 1:200

Bauwerk 525 - Schutzbauwerk BASF-Tunnel

Bauabschnitt 3

(Bauphase 12)

20.91²

Bauabschnitt 2

(Bauphase 5)

77.59⁹

Bauabschnitt 1

(Bauphase 4)

H = 2000,00m
T = 11,4514m
f = 0,0328m

+0,1049 %
625,16 m

+1,2501 %
359,58 m

km 1,7+85,710
NW=90,425 m

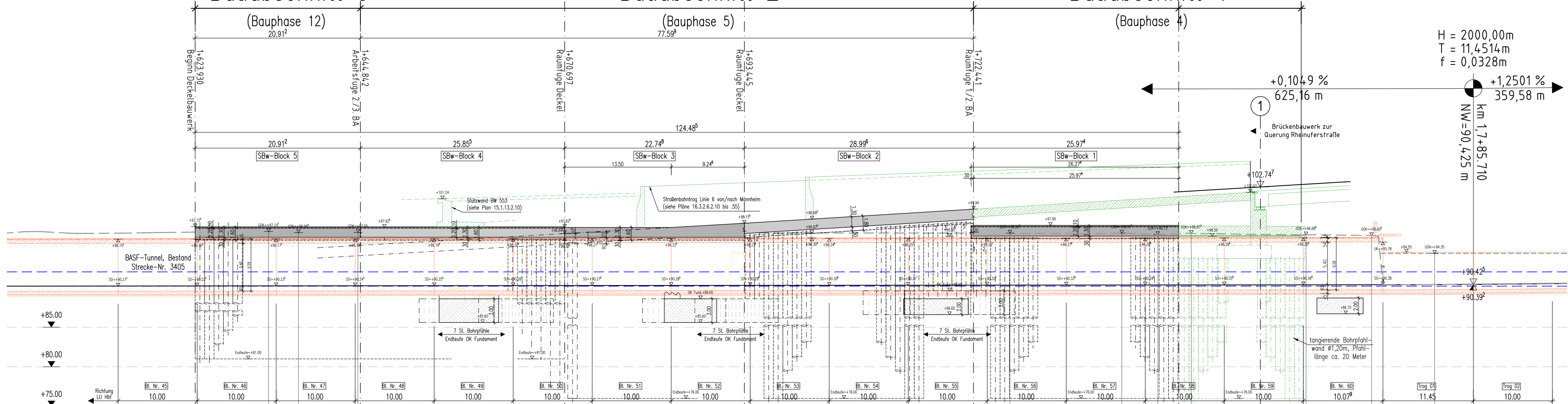

vorgesehene Gründungsart: Pfahlgründung

Bauwerk 525
Schutzbauwerk für den BASF-Tunnel
Bau-km 1+624
S_{max} = 0,00 % L = 125,00 m
LB = 8,50 m

Station	1+614,180	1+624,180	1+634,180	1+644,180	1+654,180	1+664,180	1+674,180	1+684,180	1+694,180	1+704,180	1+714,180	1+724,180	1+734,180	1+744,180	1+754,180	1+764,180	1+774,259	1+785,709
OK Decke Best.	96,1520	96,1630	96,1730	96,1840	96,1940	96,2040	96,2150	96,2250	96,2360	96,2460	96,2570	96,2670	96,2780	96,2880	96,2990	96,3090	96,3100	96,3100
UK Decke BW																		
OK Decke BW																		
Gelände Planung																		
Gelände Bestand		97,1070	96,9640	97,0000							96,9050		96,7310	96,7310	96,8730	96,8890	96,6050	94,3500
Station		1+650					1+700				1+750							

Entwurfsbearbeitung		Projekt-Nr.: 3012407
Planverfasser:		Datum
Schubler-Plan	gez. i.A. Lorch Ludwigshafen, den 01.08.2018	bearbeitet 06/2017 PA
Ingenieurgemeinschaft mbH		gezeichnet 06/2017 PA
Ludwigstraße 67-69 67059 Ludwigshafen		geprüft 08/2017 LOR

Ludwigshafen Stadt am Rhein Dezernat für Bau, Umwelt und Verkehr, WBL Bereich Tiefbau	bearbeitet	Datum	Zeichen
	gezeichnet		
	geprüft		

c			
b			
a			
Nr.	Art der Änderung	Datum	Zeichen

FESTSTELLUNGSENTWURF	
Ludwighafen Stadt am Rhein Dezernat für Bau, Umwelt und Verkehr, WBL Bereich Tiefbau	Unterlage / Blatt-Nr.: 15/7.2 Bauwerksskizze Bauwerk 525 Maßstab: 1 : 200

Ersatzneubau Hochstraße Nord	
Ludwigshafen im Zuge der B44	
aufgestellt: Stadt Ludwigshafen am Rhein Bereich Tiefbau	
gez. Bohlander (Baudirektor) Ludwigshafen, den 01.08.2018	