

Y 32410824.294  
X 5594244.905

Y 32411676.710  
X 5593557.583

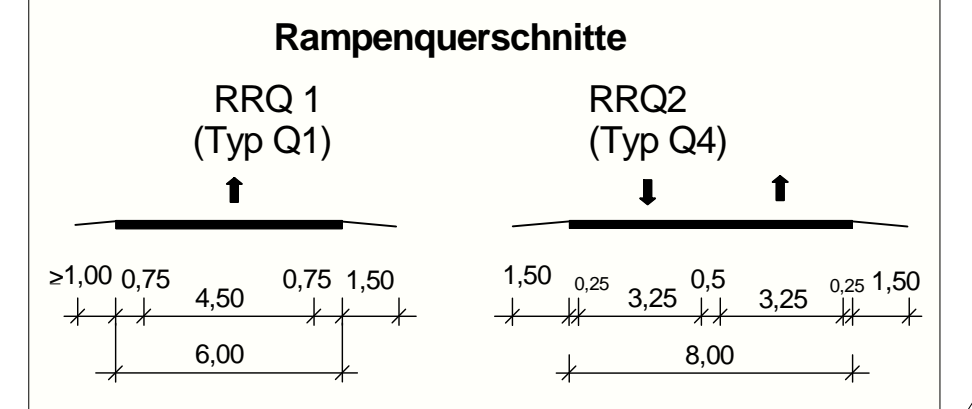
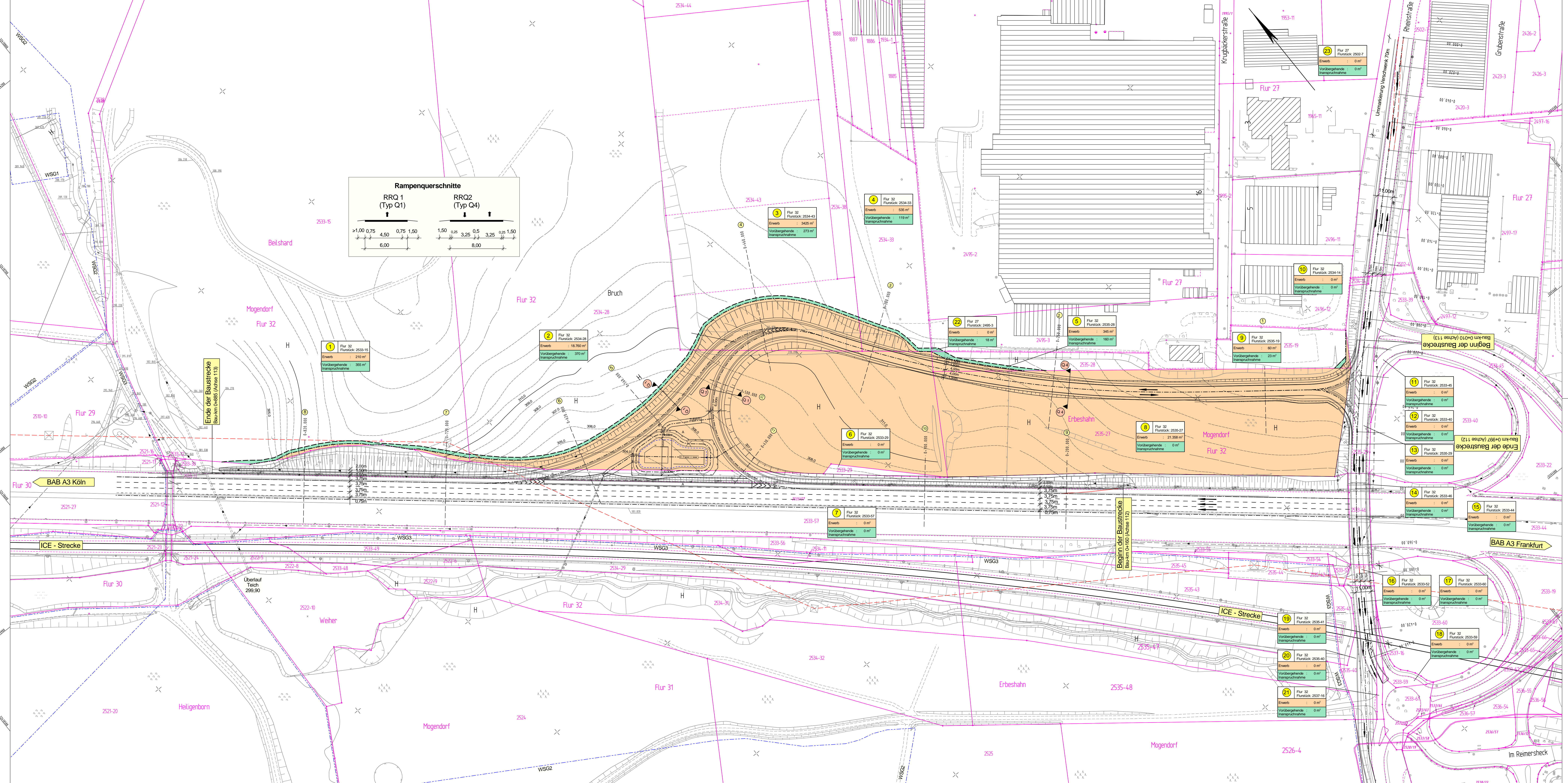

**Zeichenerklärung:**

- für den Straßenbau zu erwerbende Fläche
- zum Straßenbau vorübergehend benötigte Fläche
- laufende Grunderwerbsnummer
- Flurstücksnummer
- Flurstücksgrenze
- Flurgrenze
- Gemarkungsgrenze
- Nutzungsgrenze

**FESTSTELLUNGSENTWURF**

Landesbetrieb Mobilität Rheinland-Pfalz  
 Autobahnamt Montabaur  
 Bahnhofplatz 1  
 56410 Montabaur  
 Telefon: 02602 / 924 - 0  
 Fax: 02602 / 924 - 4500



|                      |  |              |            |
|----------------------|--|--------------|------------|
| Entwurfsbearbeitung: | Ingenieurbüro Seibert-Plan GmbH<br>Notarstraße 6<br>57627 Hachenburg<br>Fax: 02602 / 94693 93<br>Fax: 02602 / 948175<br>E-Mail: info@seibert-plan.de | Projekt-Nr.: | 515/10     |
| bearbeitet:          | 20.07.2015   | Datum        | V. Seibert |
| gezeichnet:          | 20.07.2015   | Datum        | V. Seibert |
| geprüft:             | 21.08.2015   | Datum        | V. Seibert |

**BAB A3  
 Köln - Frankfurt  
 AS Ransbach-Baumbach**  
 Richtungsfahrbahn Köln  
 Betriebs-km 77,9  
 Zusätzliche Verbindungsrampe für die  
 Fahrbeziehung BAB A 3 - Ransbach-Baumbach

|                   |                  |            |               |
|-------------------|------------------|------------|---------------|
| von NK:           | 5512 002         | nach NK:   | 5411 002      |
| Planprüfungen     |                  | Station    | 0,165 - 0,808 |
| Strassenplanung:  |                  | Datum      | Name          |
| Landespflege:     |                  | 08.09.2015 | K. Thon       |
| Immunitätsschutz: |                  | 20.11.2015 | G. Herold     |
| Vermessungs-      |                  | 28.01.2011 | K. Thon       |
| aufnahme:         |                  | 28.07.2015 | K. Thon       |
| Kataster:         |                  | Datum      | Name          |
| Nr.:              | Art der Änderung | Datum      | Name          |
| a                 |                  |            |               |
| b                 |                  |            |               |
| c                 |                  |            |               |
| d                 |                  |            |               |
| e                 |                  |            |               |
| f                 |                  |            |               |

aufgestellt:  
 Montabaur, den 23.11.2015

Der Leiter des Autobahnamtes

Y 32410476.553  
X 5593813.637

Y 32411328.969  
X 5593126.315