

Schchnittliste 1					
Bezeichnung	Bau-km	Achse	Deckel	Sohle	Tiefe
Einlauf 1	0+280,0	112		313,95	
Auslauf 1	0+280,0	112		313,60	
R 1.1	0+163,0	112	309,14	307,44	1,70
R 1.2	0+203,5	112	306,60	306,90	1,70
R 2	0+244,0	112	308,05	306,35	1,70
R 3	0+284,5	112	307,40	305,80	1,60
R 4	0+325,0	112	306,65	305,05	1,60
R 5	0+370,0	112	305,75	304,15	1,60
R 6	0+408,0	112	304,80	303,43	1,37
R 7	0+430,0	112	304,50	303,25	1,25
R 8	0+446,0	112	304,38	303,13	1,25
R 9	0+467,5	112	304,50	303,25	1,25
R 10	0+491,0	112	304,80	303,40	1,40

Schchnittliste 2					
Bezeichnung	Bau-km	Achse	Deckel	Sohle	Tiefe
R 11	0+496,0	113	306,55	305,00	1,55
R 12	0+530,0	113	304,65	304,40	1,25
R 13	0+530,0	113	304,99	303,34	1,65
R 14	0+456,4	112	304,60	303,05	1,55
R 15	0+449,1	112	304,55	302,95	1,60
Auslauf 2	0+000,0	50		302,90	
R 16	0+444,0	112	305,55	301,80	1,75
Auslauf 3				301,70	
Einlauf 2				301,55	

Schchnittliste 3					
Bezeichnung	Bau-km	Achse	Deckel	Sohle	Tiefe
R 17	0+603,0	113	302,50	301,20	1,30
R 18	0+637,0	113	302,24	301,03	1,21
R 19	0+666,0	113	302,15	300,94	1,21
R 20	0+693,0	113	302,13	300,86	1,27
R 21	0+730,0	113	302,11	300,76	1,35
R 22	0+770,0	113	302,05	300,65	1,40
R 23	0+810,0	113	302,20	300,55	1,65
R 24	0+853,0	113	302,40	300,45	1,95
R 25	0+892,7	113	303,25	300,35	2,90
R 26			304,90	303,15	1,75
R 27			303,25	300,92	2,33
R 28	0+965,5	112	319,10	317,30	1,80
Auslauf 4	0+996,3	112		316,55	

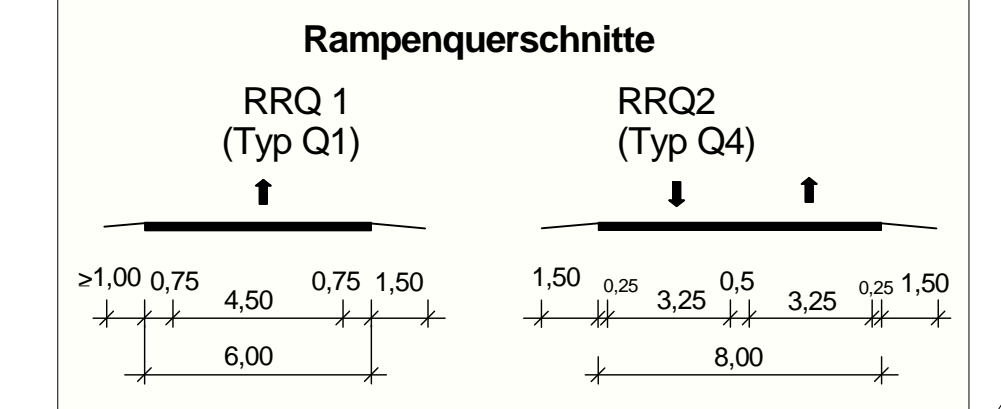

G1 K4
Gehölzpflanzungen auf der Innenfläche zwischen Rampe und A3 aus standortheimischen Gehölzen. Fläche ca. 2,50 ha

G3 K4
Einsaat der neuen Grünflächen und Böschungen mit artenreichem Landschaftsrasen. Fläche ca. 0,69 ha

V1 Bau-km: gesamter Gehölzbestand
Die Rodungen sind außerhalb des gesetzlichen Rodungsverbot nach § 39 Abs. 5 Satz 2 BNatSchG zwischen 01. Oktober und 28/29. Februar durchzuführen. Als artenschutzrechtliche Vermeidungsmaßnahme ist auch vor Beginn der erforderlichen Fall- und Rodungsarbeiten eine Nachsuche von Baumhöhlen und -spalten und ggf. Kontrolle auf evtl. besetzte Quartiere von Fledermäusen, Bienen und Höhlenbrütern mit einem Endoskop vorzunehmen.

V2 Bau-km: 0+500 - 0+620
Aufstellen von Schutzzäunen zum Schutz von Gehölzen und angrenzender Vegetationsflächen gegen Beschädigung der Vegetationsschicht und Verdichtung von Oberboden durch Überfahren des Wurzelbereiches.

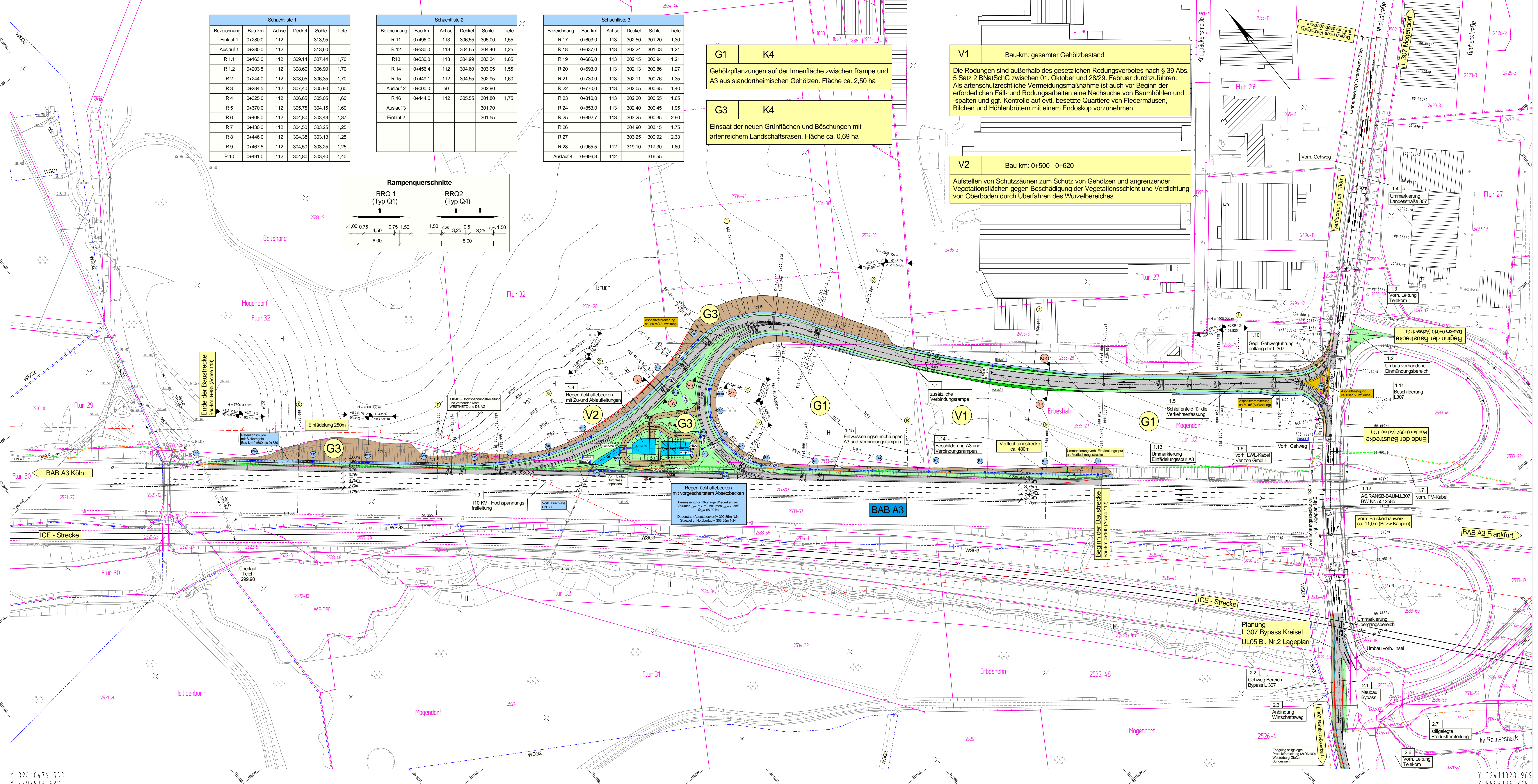

ZEICHENERKLÄRUNG

	Domböschung		Neigungsbruchpunkt mit Angaben von Länge und Steigung
	Bankett/Gehweg		Hochpunkt
	Fahrbahn		Tiefpunkt
	Bankett/Schrammbord		Fahrbahnquerneigung
	Walle mit Fließpfeil		Regenlauf
	Einschnittböschung		ausgewähltes Querprofil
	Angleichung Pflaster		
	Fahrbahn, Deckenerneuerung		
	Angleichung Schotterrasen		
	Grenze Wasserschutzgebiet (WSG)		
	Mauer neu		
	voh. Mauer		
	Flurstücksnummer		gepl. RW-Kanal mit Schacht
	Flurstücksgrenze		voh. Regenlauf, Schachtdeckel
	Flurgrenze		voh. Schieber, Hydrant
	Gemarkungsgrenze		voh. Durchlass
	Nutzungsgrenze		voh. RW-Kanal
	voh. Telekomleitung		voh. 110KV-Freileitung
	voh. LWL-Kabel		stillgelegte Produktferleitung
	voh. FM-Kabel		

Regelungsverzeichnis
Nr. im Regelverzeichnis Blatt Nr. 1.9

Maßnahmen Nr.

G1	K4	Bezug zur fortlaufenden Konfliktnummer
-----------	-----------	--

Gehölzpflanzungen auf der Innenfläche zwischen Rampe und A3 aus standortheimischen Gehölzen. Fläche ca. 2,50 ha

Erläuterung der Maßnahme
G = Gestaltungsmaßnahme

FESTSTELLUNGSENTWURF

Landesbetrieb Mobilität Rheinland-Pfalz
Autobahnamt Montabaur
Bahnhofplatz 1
56410 Montabaur
Telefon: 02602 / 94868-93
Fax: 02602 / 948175
E-Mail: info@seibert-plan.de

Entwurfsbearbeitung:
Ingenieurbüro Seibert-Plan GmbH
Notarstraße 6
56410 Montabaur
Telefon: 02602 / 94868-93
Fax: 02602 / 948175
E-Mail: info@seibert-plan.de

Projekt-Nr.: 515/10
Datum
Zeichen

bearbeitet: 20.07.2015 V. Seibert
gezeichnet: 20.07.2015 V. Seibert
geprüft: 21.08.2015 V. Seibert

Anlage: 5
Blatt Nr.: 1
Maßnahmen Nr.: A.01-08-0038.01

gezeichnet	Datum	Name
gezeichnet		
geprüft		
Lageplan Verbindungsrampe, M:1:1000		

von NK: 5512 002 nach NK: 5411 002
Planprüfungen

Strassenplanung	Datum	Name
Strassenplanung	08.09.2015	K. Thon
Immissionschutz	20.11.2015	G. Herold
Vermessungs-aufnahme	28.01.2011	K. Thon
Kataster	28.07.2015	K. Thon

Nr. Art der Änderung Datum Name

Nr.	Art der Änderung	Datum	Name
a			
b			
c			
d			
e			

aufgestellt:
Montabaur, den 23.11.2015

Der Leiter des Autobahnamtes

Dasenname: Lageplan Rampen PFST A3 AS Ransbach-LK, 06.01.2015, PLT
Plangröße in mm: 1320 x 934
Projekt-Nr.: 515/10