

# Rastanlage Potzberg Ost

Durchfahrgasse LKW-Fahrgasse (Achse 610)

H = 5000.000 m  
T = 17.369 m  
f = 0.030 m  
km = 0+330.604  
h TS = 348.898 m

ohne Ausrundung  
km = 0+412.702  
h TS = 350.210 m

H = 5000.000 m  
T = 11.753 m  
f = 0.014 m  
km = 0+121.101  
h TS = 344.095 m

ohne Ausrundung  
km = 0+000.000  
h TS = 340.749 m

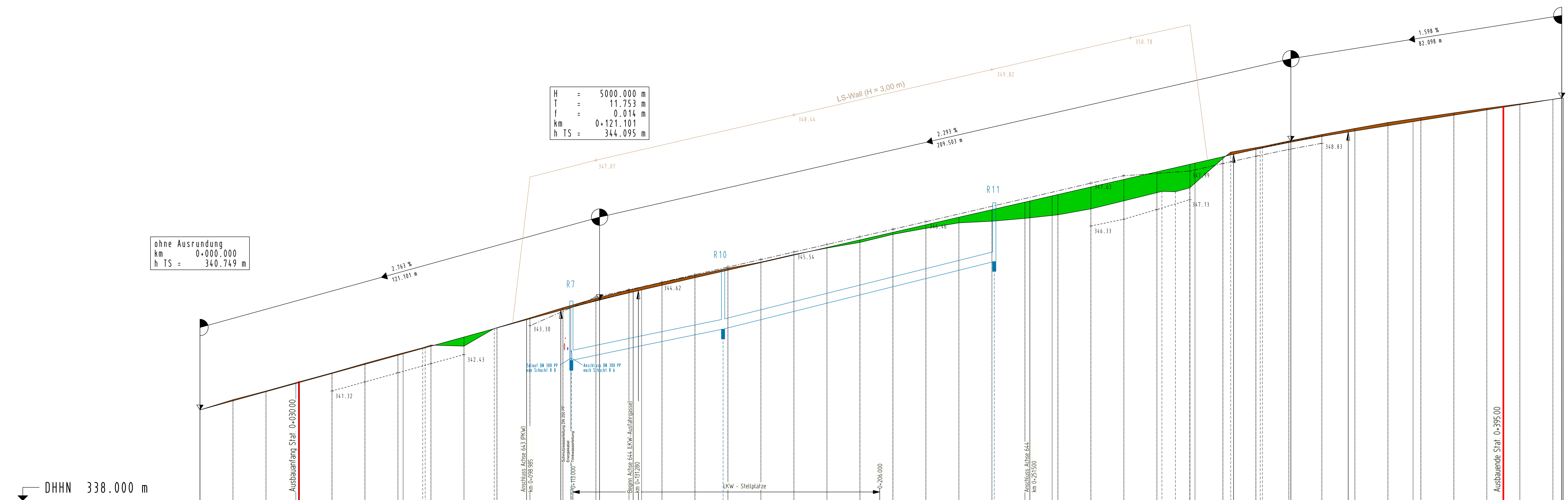

Höhe	Gradiente	Geländehöhe	Kanal	Station
340.749		340.749		0+000
341.025		341.025		10+000
341.302		341.302		20+000
341.552		341.552		30+000
341.851		341.851		40+000
342.130		342.130		50+000
342.430		342.430		60+000
342.683		342.683		70+000
342.959		342.959		80+000
343.236		343.236		90+000
343.512		343.512		100+000
343.770		343.770		110+000
344.016		344.016		120+000
344.248		344.248		130+000
344.461		344.461		140+000
344.657		344.657		150+000
344.828		344.828		160+000
345.042		345.042		170+000
345.216		345.216		180+000
345.445		345.445		190+000
345.674		345.674		200+000
345.896		345.896		210+000
346.133		346.133		220+000
346.382		346.382		230+000
346.592		346.592		240+000
346.821		346.821		250+000
347.050		347.050		260+000
347.279		347.279		270+000
347.507		347.507		280+000
347.738		347.738		290+000
347.967		347.967		300+000
348.196		348.196		310+000
348.425		348.425		320+000
348.654		348.654		330+000
348.883		348.883		340+000
349.112		349.112		350+000
349.341		349.341		360+000
349.570		349.570		370+000
349.799		349.799		380+000
350.028		350.028		390+000
350.257		350.257		400+000
350.486		350.486		410+000
350.715		350.715		420+000
350.944		350.944		430+000
351.173		351.173		440+000
351.402		351.402		450+000
351.631		351.631		460+000
351.860		351.860		470+000
352.089		352.089		480+000
352.318		352.318		490+000
352.547		352.547		500+000

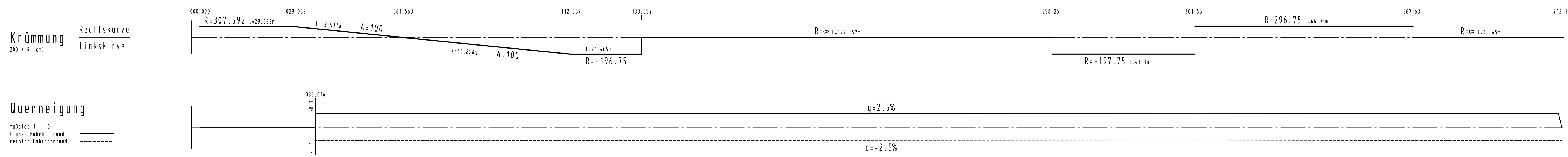

### Legende

H = 2200.000 m  
T = 60.272 m  
f = 0.826 m  
km = 0+060.819  
h TS = 175.378 m

- Wignungsbrechpunkt mit Angabe von Gefälle bzw. Steigung in Prozent, Länge der Gefälle- und Steigungsstrecke und Maßstab
- Gradientenhochpunkt
- Gradienteniefpunkt
- Ausrundungsanfang...ende
- Tangentenschnittpunkt
- Abtrag
- Auftrag
- Regenwasserkanal
- Schmutzwasserkanal
- Mulde rechts
- Mulde links

### FESTSTELLUNGSENTWURF

Entwurfsbearbeitung:  
G.U.B. Ingenieur AG  
Gesetzlich. Umweltschutz, Bauverfahren  
65244 Mainz, Am der Farn 13  
Telefon: +49 93022 9927-0  
Telefax: +49 93022 9927-27  
Internet: www.gub.de  
13.06.2016 gez. Stephan

Projekt-Nr.: MBS 121164  
bearbeitet: 20.09.2013  
gezeichnet: 24.09.2013  
geprüft: 10.04.2015

C. Otto  
K. Wirth  
J.Höhn

Landesbetrieb Mobilität  
Kaiserslautern  
Mordalderer Str. 20 67657 Kaiserslautern  
Tel.: 0631/2631-0 Fax: 0631/2631-225

**LBM**

### A 62

AD Nonweiler - AK Landstuhl  
Neubau der Rastanlage  
Potzberg mit KWC (beidseitig)

Unterlage: 6  
Blatt Nr.: 1.1  
Maßnahmen-Nr.: A.32-03-0130.01

bearbeitet: \_\_\_\_\_ Datum: \_\_\_\_\_ Name: \_\_\_\_\_  
gezeichnet: \_\_\_\_\_ Datum: \_\_\_\_\_ Name: \_\_\_\_\_  
geprüft: \_\_\_\_\_ Datum: \_\_\_\_\_ Name: \_\_\_\_\_

Höhenplan Ost (Achse 610) Maßstab 1:500/50  
von NK 6410 043 nach NK 6510 021

Entwurfsprüfung:	Datum:	Name:
Straßenplanung:	16.06.2016	Weilemann
Landespflege:		
Wasserwirtschaft:		
Immissionsschutz:		
Fachgruppenleiter Planung:	Juni 2016	Zodet
Nr. Art der Änderung:	Datum	Name
1		
2		
3		
4		

aufgestellt: \_\_\_\_\_  
Kaiserslautern, den 27.06.2016

**gez Lutz**  
Dienststellenleiter