

Rastanlage Potzberg Ost

PKW-Fahrgasse (Achse 643)

Legende

H	=	2200.000 m
T	=	60.272 m
f	=	0.826 m
km	=	0+060.819
h TS	=	175.378 m



- Gradientenhochpunkt
- Gradiententiefpunkt
- Ausrundungsanfang,-ende
- Tangentenschnittpunkt
- Abtrag
- Auftrag
- Regenwasserkanal
- Schmutzwasserkanal
- Mulde rechts
- Mulde links

H	=	200.000 m
T	=	4.793 m
f	=	0.057 m
km	=	0+151.274
h TS	=	347.153 m

ohne Ausrundung	
km	= 0+159.767
h TS	= 346.941 m

H	=	300.000 m
T	=	9.975 m
f	=	0.166 m
km	=	0+014.156
h TS	=	343.146 m

H	=	600.000 m
T	=	5.571 m
f	=	0.026 m
km	=	0+060.624
h TS	=	345.075 m

ohne Ausrundung	
km	= 0+000.000
h TS	= 343.500 m

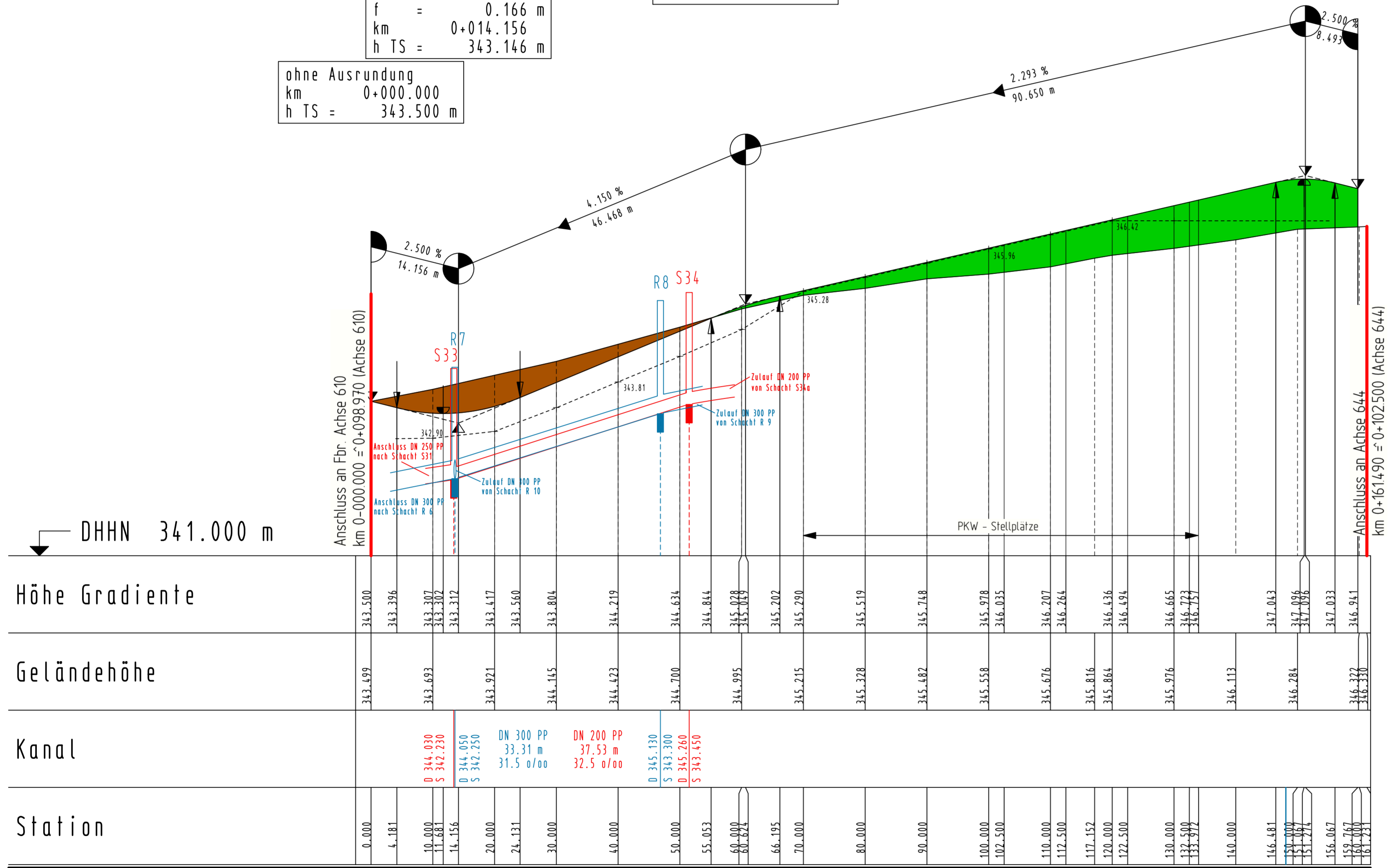

DHHN 341.000 m

Höhe Gradiente

Geländehöhe

Kanal

Station

0+000 0+100

Krümmung
100 / R (cm)

Rechtskurve
Linkskurve

Querneigung

Maßstab 1 : 10
Linker Fahrbahnrand
rechter Fahrbahnrand

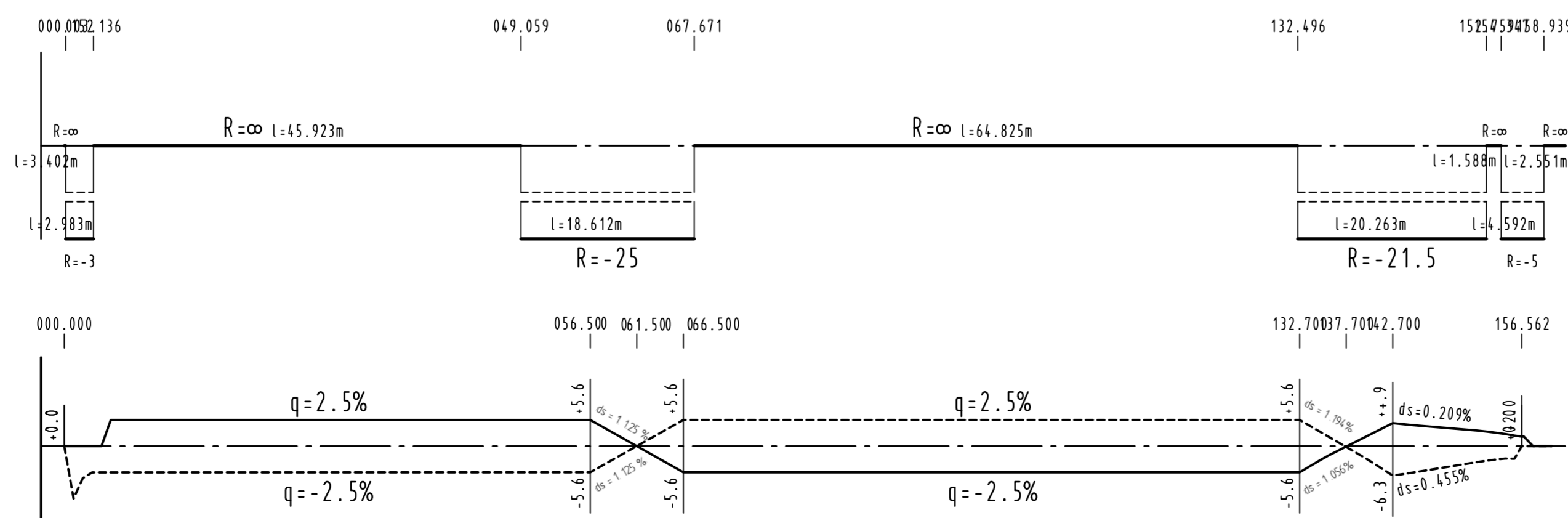

FESTSTELLUNGSENTWURF

Entwurfsbearbeitung:		Projekt-Nr.: MBS 121184	
G.U.B. Ingenieur AG Geotechnik Umwelttechnik Bautechnik 55124 Mainz, An der Fahrt 13 Telefon: +49 6131 21846-0 Telefax: +49 6131 21846-29 Internet: www.gub-ing.de 13.06.2016 gez. Stephan		bearbeitet: 20.09.2013 C. Otto	
		gezeichnet: 24.09.2013 K. Wirth	
		geprüft: 10.04.2015 J. Höhn	

Rheinland/Dal

Landesbetrieb Mobilität
Kaiserslautern
Morlaurerer Str. 20 · 67657 Kaiserslautern
Tel.: 0631/3631-0 Fax: 0631/3631-225



A 62
AD Nonnweiler - AK Landstuhl
Neubau der Rastanlage
Pötzberg mit KWC (beidseitig)

Unterlage: 6			
Blatt Nr.: 1.2			
Maßnahmen Nr.: A.32-03-0130.01			
von NK: 6410 043 nach NK: 6510 021			
	Datum	Name	
bearbeitet			
gezeichnet			
geprüft			
Juni 2016		Zodet	
Nr.	Art der Änderung	Datum	Name
1			
2			
3			
4			

Entwurfsprüfung:		Datum	Name
Straßenplanung:		16.06.2016	Weilemann
Landespflege:			
Wasserwirtschaft:			
Immissionsschutz:			
Fachgruppenleiter Planung:		Juni 2016	Zodet
Nr.	Art der Änderung	Datum	Name
1			
2			
3			
4			

aufgestellt:
Kaiserslautern, den 27.06.2016

gez. Lutz
Dienststellenleiter