

Längsschnitt RRB (Achse 902)

M 1:250

Die Schachtbauwerke R5, RTD, RSA und RDR werden in Fertigteilbauweise (Ausführung in SLW 60) errichtet. Detailangaben und endgültige Abmessungen nach Angaben des Herstellers.

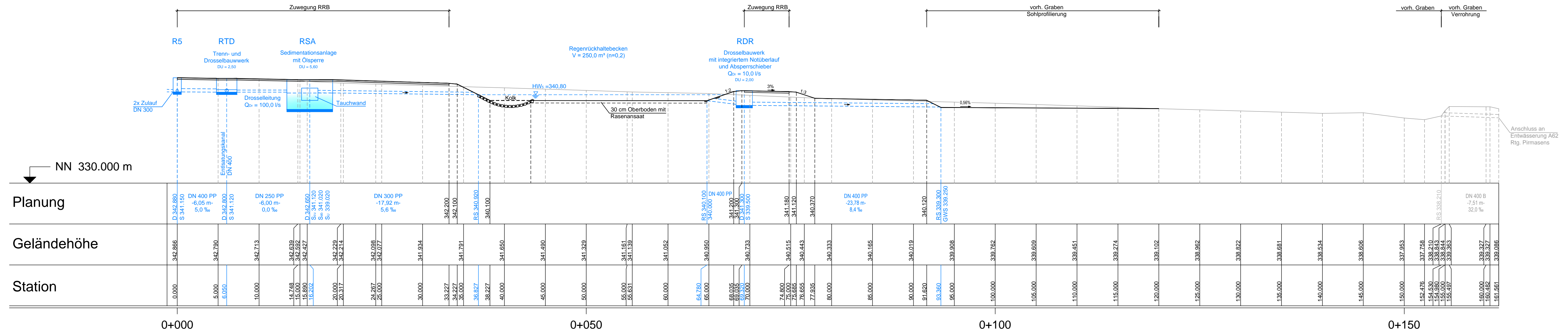

FESTSTELLUNGSENTWURF

| | | | |
|---|------------|----------|-------------------------|
| Entwurfsbearbeitung: G.U.B. Ingenieur AG Geotechnik, Umwelttechnik, Bautechnik 55124 Mainz, An der Fahrt 13 Telefon: +49 6131 21846-0 Telefax: +49 6131 21846-29 Internet: www.gub-ing.de | | | Projekt-Nr.: MBS 121184 |
| bearbeitet: | 24.03.2014 | Zeichen: | M. Wirth |
| gezeichnet: | 25.03.2014 | | K. Wirth |
| geprüft: | 10.04.2015 | | J. Hohn |

Rheinland-Pfalz
Landesbetrieb Mobilität
Kaiserslautern
Morlauterer Str. 20 · 67657 Kaiserslautern
Tel.: 0631/3631-0 · Fax: 0631/3631-225

| | | |
|---|--|--|
| Unterlage: 8.2 Blatt Nr.: 1 Maßnahmen Nr.: A.32-03-0130.01 | | |
| bearbeitet | | |
| gezeichnet | | |
| geprüft | | |
| Längsschnitt RRB, Maßstab 1:250 von NK: 6410 043 nach NK: 6510 021 | | |

| | | |
|----------------------------|------------------|-----------|
| Entwurfsprüfung: | Datum | Name |
| Straßenplanung: | 16.06.2016 | Weilemann |
| Landespflege: | | |
| Wasserwirtschaft: | | |
| Immissionsschutz: | | |
| Fachgruppenleiter Planung: | Juni 2016 | Zodet |
| Nr. | Art der Änderung | Datum |
| 1 | | |
| 2 | | |
| 3 | | |
| 4 | | |

aufgestellt:
Kaiserslautern, den27.06.2016.....

gez. Lutz
.....
Dienststellenleiter