

- ### Legende
- Fahrbahn, Asphalt ("konventioneller" / niveaugleicher Ausbau)
 - Gehweg, Betonsteinpflaster ("konventioneller" / niveaugleicher Ausbau)
 - Wartebereich Bushaltestelle, Betonsteinpflaster
 - Blindenleitsystem
 - Rad-/Gehweg, Asphalt
 - Grünflächen/Baumpflanzflächen, Bankett
 - Entwässerungsrinne
 - Bordstein mit Rinnenplatte
 - Bordstein/Überfahrstein
 - RB+5 Rundbord mit Abstich
 - FB Flachbord
 - RÜ Rollstuhlüberfahrstein
 - RO Bordöffnung
 - Dammböschung, Einschnittsböschung
 - Straßenablauf
 - Markierung/Hilfslinien
 - Hochpunkt/Tiefpunkt
 - Querneigung
 - Neigungsbruchpunkt
 - Bodenaufschlusspunkt mit Nummer
 - Bestand/Kataster

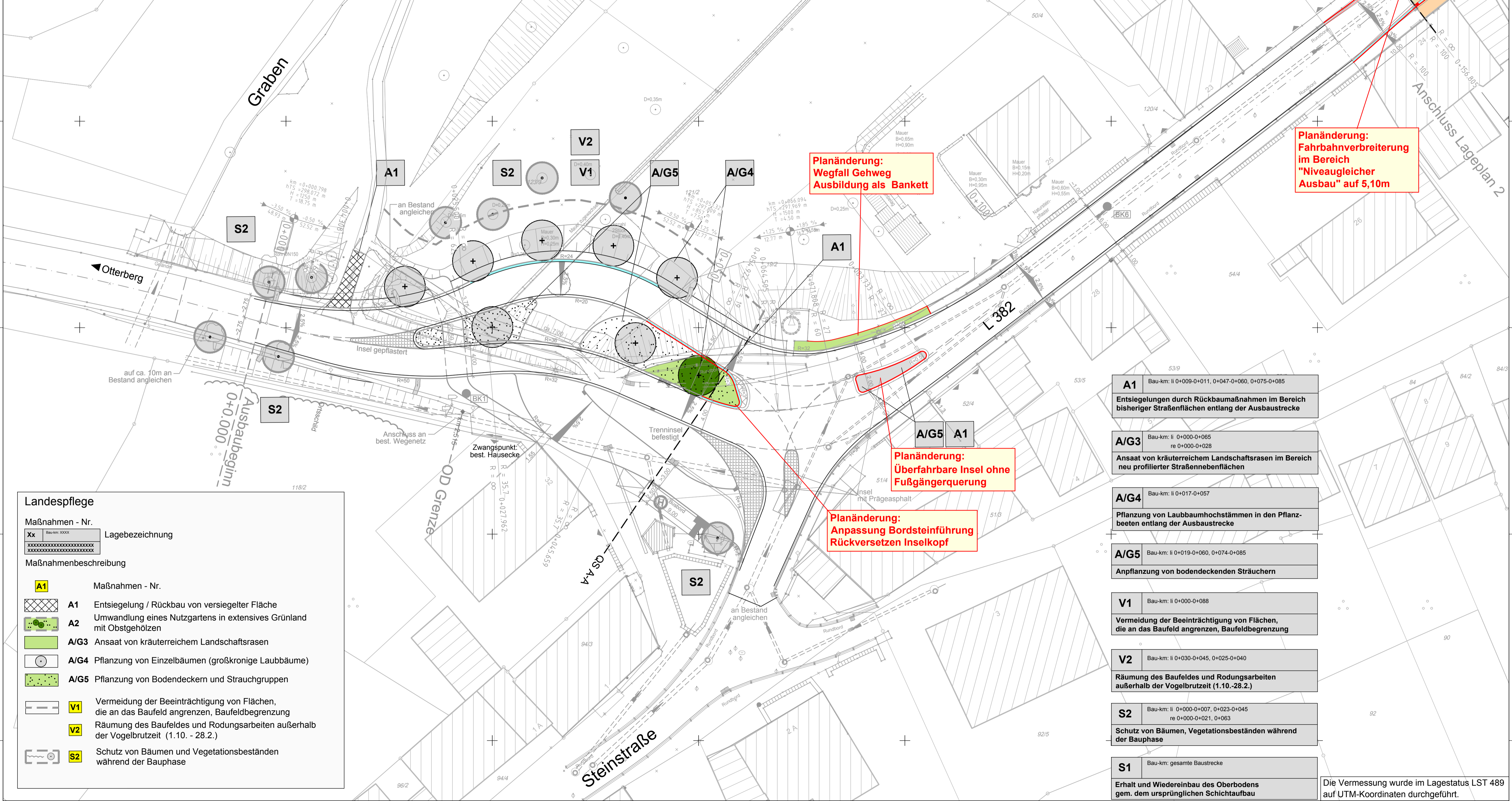

Planänderung:
Wegfall Gehweg
Ausbildung als Bankett

Planänderung:
Fahrbahnverbreiterung
im Bereich
"Niveaugleicher
Ausbau" auf 5,10m

Planänderung:
Überfahrbare Insel ohne
Fußgängerquerung

Planänderung:
Anpassung Bordsteinführung
Rückversetzen Inselkopf

- ### Landespflege
- Maßnahmen - Nr. **Xx** Bau-km: XXXX Lagebezeichnung
- Maßnahmenbeschreibung
- A1** Entsiegelung / Rückbau von versiegelter Fläche
 - A2** Umwandlung eines Nutzgartens in extensives Grünland mit Obstgehölzen
 - A/G3** Ansaat von kräuterreichem Landschaftsrasen
 - A/G4** Pflanzung von Einzelbäumen (großkronige Laubbäume)
 - A/G5** Pflanzung von Bodendeckern und Strauchgruppen
 - V1** Vermeidung der Beeinträchtigung von Flächen, die an das Baufeld angrenzen, Baufeldbegrenzung
 - V2** Räumung des Baufeldes und Rodungsarbeiten außerhalb der Vogelbrutzeit (1.10. - 28.2.)
 - S2** Schutz von Bäumen und Vegetationsbeständen während der Bauphase

- A1** Bau-km: II 0+009-0+011, 0+047-0+060, 0+075-0+085
Entsiegelungen durch Rückbaumaßnahmen im Bereich bisheriger Straßenflächen entlang der Ausbaustrecke
- A/G3** Bau-km: II 0+000-0+065 re 0+000-0+028
Ansaat von kräuterreichem Landschaftsrasen im Bereich neu profilierter Straßenoberflächen
- A/G4** Bau-km: II 0+017-0+057
Pflanzung von Laubbaumhochstämmen in den Pflanzbeeten entlang der Ausbaustrecke
- A/G5** Bau-km: II 0+019-0+060, 0+074-0+085
Anpflanzung von bodendeckenden Sträuchern
- V1** Bau-km: II 0+000-0+088
Vermeidung der Beeinträchtigung von Flächen, die an das Baufeld angrenzen, Baufeldbegrenzung
- V2** Bau-km: II 0+030-0+045, 0+025-0+040
Räumung des Baufeldes und Rodungsarbeiten außerhalb der Vogelbrutzeit (1.10.-28.2.)
- S2** Bau-km: II 0+000-0+007, 0+023-0+045 re 0+000-0+021, 0+063
Schutz von Bäumen, Vegetationsbeständen während der Bauphase
- S1** Bau-km: gesamte Baustrecke
Erhalt und Wiedereinbau des Oberbodens gem. dem ursprünglichen Schichtaufbau

Die Vermessung wurde im Lagestatus LST 489 auf UTM-Koordinaten durchgeführt.

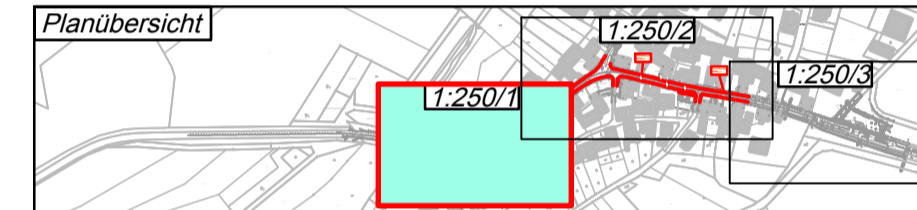

Entwurfsbearbeitung:	Projekt-Nr.: 20079	Datum	Zeichen
OBERMEYER PLANEN + BERATEN GMBH		Sept. 2016	AUG/HYS
LAUB LANDSCHAFTSPLANUNG		Sept. 2016	ST/AUG
Kaiserslautern, den 02.09.2016 gez. I. V. Christoph Jung	Kaiserslautern, den 02.09.2016 gez. H. Kniepflott-Jung	geprüft:	Sept. 2016 JG

PLANFESTSTELLUNG - DECKBLATT

Rheinland-Pfalz
Landesbetrieb Mobilität
Kaiserslautern
Moriäuterer Str. 20 · 67657 Kaiserslautern
Tel: 0631/3631-0 · Fax: 0631/3631-225

L 382	Unterlage: 5	
Ausbau der OD Mehlingen	Blatt Nr.: 1	
Ortsteil Baalborn	Maßnahmen Nr.: A.32-08-0050.01	
	Datum	Name
	bearbeitet	
	gezeichnet	
	geprüft	
	integrierter Lageplan 1, M 1:250	
	von NK: 6412035	nach NK: 6413043

Entwurfsprüfung: LBM Kaiserslautern	Datum	Name
Straßenplanung:		
Landespflege:		
Wasserwirtschaft:		
Immissionsschutz:		
Fachgruppenleiter Planung:		
Nr. Art der Änderung		
1		
2		
3		
4		

aufgestellt:
Kaiserslautern, den 11.06.2018

gez. R.Lutz
.....
Dienststellenleiter

Festgestellt
Gemäß Kapitel A, Nr.1 des
Planfeststellungsbeschlusses vom
13.11.2018, Az.: 02.3-1872-PF/32
Landesbetrieb Mobilität
Rheinland-Pfalz
Planfeststellungsbehörde
Verwaltung
(Dr. Markus Rieder)
Der Leiter der Planfeststellungsbehörde

Grundplan hergestellt:	Aufnahme: LBM Kaiserslautern, März 2012
	Feldvergleich:
	Kataster: LBM Kaiserslautern, März 2012