

Y=3427184.448  
X=5524478.059

Y=3427269.720  
X=5524820.089

# Gemarkung Sprendlingen

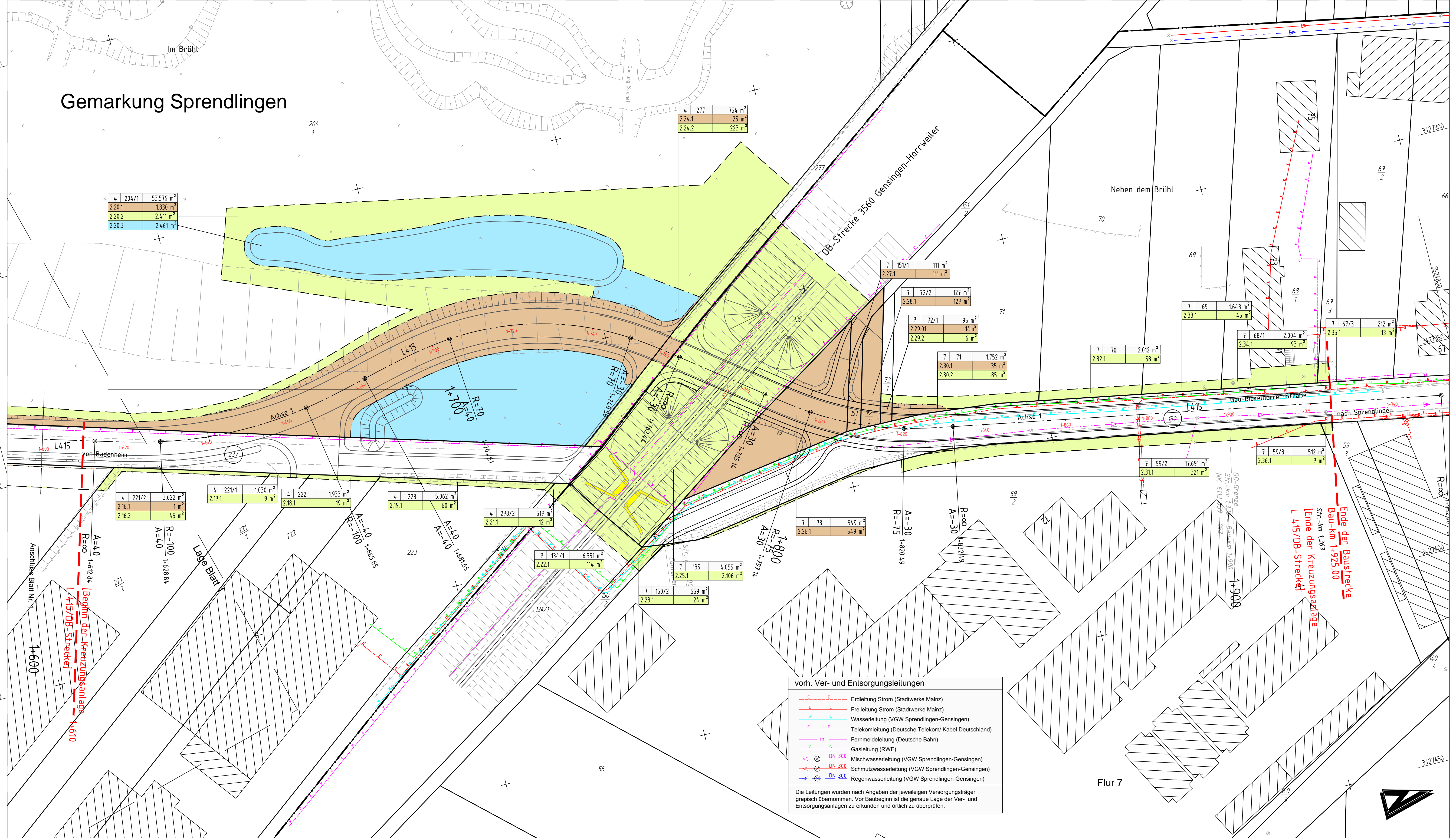

**vorh. Ver- und Entsorgungsleitungen**

- Erdleitung Strom (Stadtwerke Mainz)
- Freileitung Strom (Stadtwerke Mainz)
- Wasserleitung (VGW Sprendlingen-Gensingen)
- Telekommunikation (Deutsche Telekom/ Kabel Deutschland)
- Fernmeldeleitung (Deutsche Bahn)
- Gasleitung (RWE)
- Mischwasserleitung (VGW Sprendlingen-Gensingen)
- DN 300 Schmutzwasserleitung (VGW Sprendlingen-Gensingen)
- DN 300 Regenwasserleitung (VGW Sprendlingen-Gensingen)

Die Leitungen wurden nach Angaben der jeweiligen Versorgungsträger graphisch übernommen. Vor Baubeginn ist die genaue Lage der Ver- und Entsorgungsanlagen zu erkunden und örtlich zu überprüfen.

**ZEICHENERKLÄRUNG**

- zu erwerbende Fläche
- vorübergehend in Anspruch zu nehmende Fläche
- dauernd zu belastende Fläche
- Flur / Flurstück / Größe des Flurstücks
- lfd. Nr. im Grunderwerbsverzeichnis / Größe der Teilfläche
- 2. = Nr. des Grunderwerbsplanes
- 34. = lfd. Nr. des betroffenen Flurstücks
- 1. = Teilfläche eines Flurstücks
- 8 m² = zu erwerbende Fläche
- Flurgrenze
- Flurstücksgrenze außerhalb / innerhalb des Baufeldes
- Flurstücksnummer
- Flurstück im Eigentum des Landes Rheinland-Pfalz
- Abbruch baulicher Anlagen

Entwurfsbearbeitung:

Luitpoldstraße 60a  
67806 Rockenhausen  
Telefon: +49 6361 919-0  
Telefax: +49 6361 919-100  
E-Mail: info@igr.de

Projekt-Nr.: 2008053

Datum	Zeichen
bearbeitet: Nov. 2015	WE
CAD / Grafik: Nov. 2015	RES
geprüft: Nov. 2015	PI

**Feststellungsentwurf**

Rheinland-Pfalz  
Landesbetrieb Mobilität  
Worms  
Schönauer Straße 5 · 67547 Worms  
Tel.: 06241/401-5 · Fax: 06241/401-600

**L 415**  
Badenheim – Sprendlingen

Ausbau südlich von Sprendlingen mit Erneuerung der DB-Überführung (EÜ)

Unterlage: 10  
Blatt Nr.: 2 **Bau-km 1+600 - 1+925**

Maßnahmen Nr.: A.31-08-0038.04

Datum	Name
bearbeitet	
gezeichnet	
geprüft	
<b>Grunderwerbsplan</b>	M. 1 : 500
von NK: 6113 039	nach NK: 6113 052

Entwurfsprüfung: LBM Worms

Datum	Name
Straßenplanung: Nov. 2015	Lamb
Landespflege: Nov. 2015	Werner
Immissionsschutz: Nov. 2015	Schönenberg

Nr.	Art der Änderung	Datum	Name
1			
2			
3			
4			
5			
6			

aufgestellt:

Worms, den 10.08.2016

**Festgestellt**  
gemäß Kapitel A. Nr. 1 des Planfeststellungsbeschlusses vom 05.11.2018, Az. 62.3-1864-PF/35  
Landesbetrieb Mobilität  
Rheinland-Pfalz  
Planfeststellungsbehörde

Grundplan hergestellt: igr AG	Ergänzungen: igr AG
Aufnahme: igr AG, September 2008 Feldvergleich: August 2009 Datengrundlage Geobasisdaten © GeoBasis-DE/LVermGeoRP2002-10-15 Kataster: ALKIS (NAS) auf GK Transformiert, 12/2014	Aufnahme: Januar 2015 Bereich Wiesbach (Brücke)

P:\\_Projekte\_Vestra\_Civil\2008053\Grunderwerb\SE\_2008053\_Grunderwerb\_GK.dwg

18.12.2015  
Y=3427383.360  
X=5524428.468

Y=3427468.632  
X=5524770.498

Blattformat: 0,45m / 0,93m (0,42 m²)