

D:\Projekte\2008053\02\_Landespflege\01\_Plane\_Jam15\2008053\_5-9\_Externe Kompensation.dwg

25.08.2016

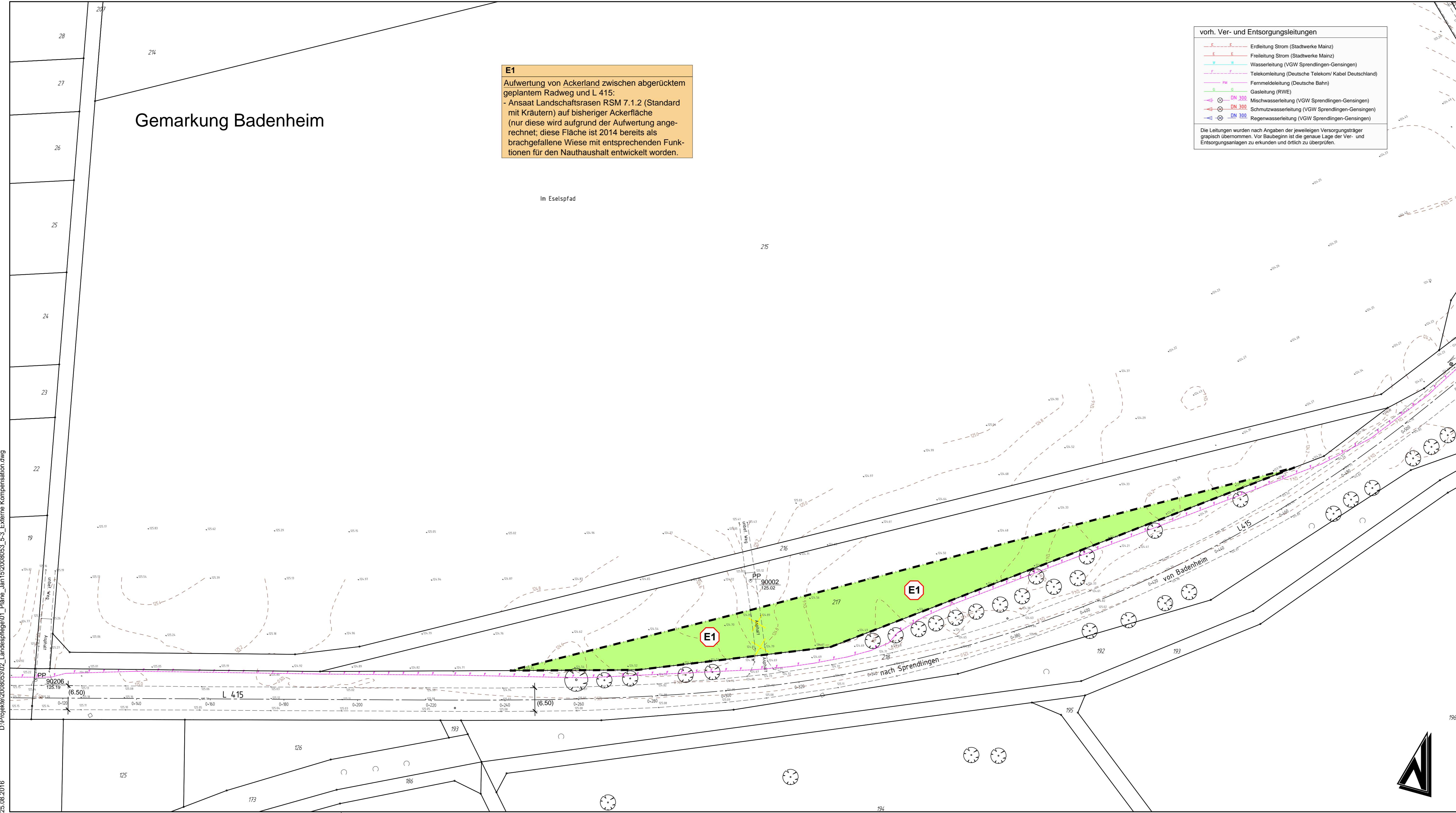

# Gemarkung Badenheim

**E1**  
 Aufwertung von Ackerland zwischen abgerücktem geplantem Radweg und L 415:  
 - Ansaat Landschaftsrasen RSM 7.1.2 (Standard mit Kräutern) auf bisheriger Ackerfläche (nur diese wird aufgrund der Aufwertung angerechnet; diese Fläche ist 2014 bereits als brachgefallene Wiese mit entsprechenden Funktionen für den Nauthaushalt entwickelt worden.

**vorh. Ver- und Entsorgungsleitungen**

- - - Erdleitung Strom (Stadtwerke Mainz)
- - - Freileitung Strom (Stadtwerke Mainz)
- - - Wasserleitung (VGW Spremlingen-Gensingen)
- - - Telekommunikation (Deutsche Telekom/ Kabel Deutschland)
- - - Fernmeldeleitung (Deutsche Bahn)
- - - Gasleitung (RWE)
- ⊗ DN 300 Mischwasserleitung (VGW Spremlingen-Gensingen)
- ⊗ DN 300 Schmutzwasserleitung (VGW Spremlingen-Gensingen)
- ⊗ DN 300 Regenwasserleitung (VGW Spremlingen-Gensingen)

Die Leitungen wurden nach Angaben der jeweiligen Versorgungsträger graphisch übernommen. Vor Baubeginn ist die genaue Lage der Ver- und Entsorgungsanlagen zu erkunden und örtlich zu überprüfen.

**ZEICHENERKLÄRUNG**

**Planung:**

- Ansaat Landschaftsrasen
- ⊗ E1 Externe Kompensationsmaßnahme

**Sonstige Informationen:**

**Bestand:**

- - - Zaunanlage
- - - Mauer
- - - Straßenablauf
- ⊗ Kanalschachtdeckel
- ⊗ Unterflurhydrant
- ⊗ Schieberkappe
- ⊗ Polygonpunkt
- ⊗ Baum entfällt
- ===== Durchlass

	Luitpoldstraße 60a 67806 Rockenhausen Telefon: +49 6361 919-0 Telefax: +49 6361 919-100 E-Mail: info@igr.de	Projekt-Nr.: 2008053							
		<table border="1"> <tr> <th>Datum</th> <th>Zeichen</th> </tr> <tr> <td>bearbeitet: Nov. 2015</td> <td>WE / HEI</td> </tr> <tr> <td>CAD / Grafik: Nov. 2015</td> <td>RES / KG</td> </tr> <tr> <td>geprüft: Nov. 2015</td> <td>PI</td> </tr> </table>	Datum	Zeichen	bearbeitet: Nov. 2015	WE / HEI	CAD / Grafik: Nov. 2015	RES / KG	geprüft: Nov. 2015
Datum	Zeichen								
bearbeitet: Nov. 2015	WE / HEI								
CAD / Grafik: Nov. 2015	RES / KG								
geprüft: Nov. 2015	PI								

**Feststellungsentwurf**

Landesbetrieb Mobilität  
 Worms  
 Schönauer Straße 5 · 67547 Worms  
 Tel.: 06241/401-5 · Fax: 06241/401-600

<b>L 415</b> Badenheim – Spremlingen Ausbau südlich von Spremlingen mit Erneuerung der DB-Überführung (EÜ) Externe Kompensationsmaßnahme E1	Unterlage: 5 Blatt Nr.: 3 Bau-km 1+240 - 1+600 Maßnahmen Nr.: A.31-08-0038.04 Datum Name bearbeitet gezeichnet geprüft Lageplan M. 1 : 500 von NK: 6113 039 nach NK: 6113 052
--	---

Entwurfsprüfung: LBM Worms Landespflege: Immissionsschutz: Nr. / Art der Änderung	Datum Name Nov. 2015 Lamb Nov. 2015 Werner Nov. 2015 Schönberg
1 2 3 4 5 6	

aufgestellt: *i.v. Hoff*  
 Worms, den 10.08.2016

Festgestellt  
 gemäß Kapitel A, Nr. 1 des  
 Planfeststellungsbeschlusses vom  
 05.11.2018, Az. 02.3-1854-PF/35  
 Landesbetrieb Mobilität  
 Rheinland-Pfalz  
 -Planfeststellungsbehörde-  
 Vertretung  
 (Dr. Markus Rieder)  
 Der Leiter der Planfeststellungsbehörde

Grundplan hergestellt: igr AG Aufnahme: igr AG, September 2008 Feldvergleich: August 2009 Datengrundlage Geobasisdaten © GeoBasis-DE/LVermGeoRP2002-10-15 Kataster: ALKIS (NAS) auf GK Transformiert, 12/2014	Ergänzungen: igr AG Aufnahme: Januar 2015 Bereich Wiesbach (Brücke)
---	---