

Y 32423645.646
X 5576106.890

Y 32424499.053
X 5575805.688

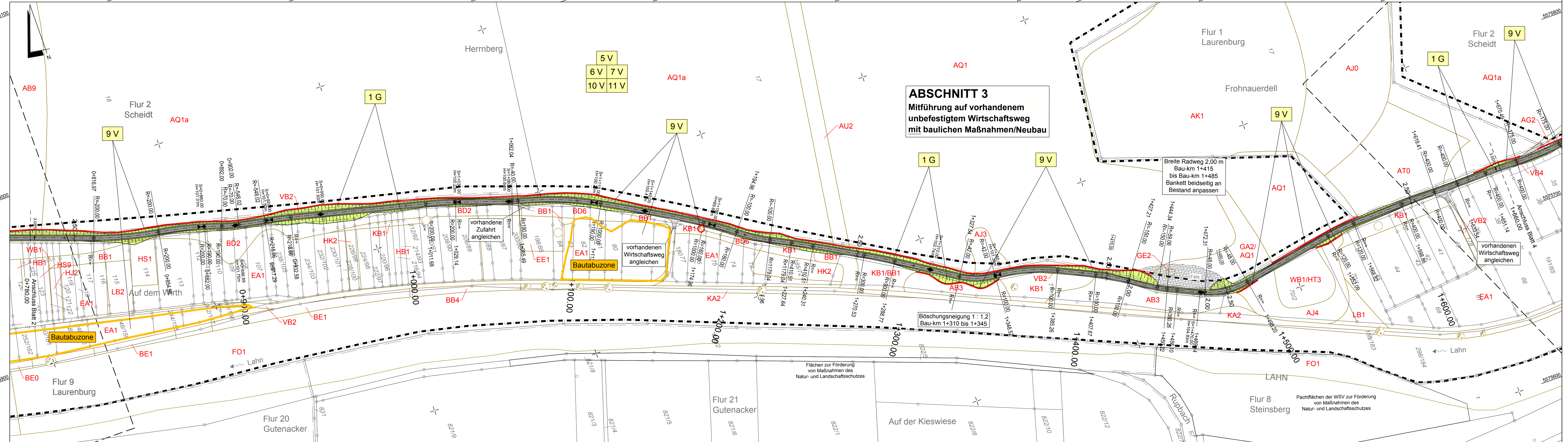

Y 32423560.111
X 5575864.541

Y 32424413.518
X 5575563.339

ABSCHNITT 3
Mitführung auf vorhandenem
unbefestigtem Wirtschaftsweg
mit baulichen Maßnahmen/Neubau

Breite Radweg 2,00 m
Bau-km 1+415
bis Bau-km 1+485
Bankett beidseitig an
Bestand anpassen

Böschungsneigung 1 : 1,2
Bau-km 1+310 bis 1+345

 COCHET CONSULT Planungsgesellschaft Umwelt, Stadt und Verkehr Luisenstraße 110 Tel. 0228 / 94 33 0 0 Fax 0228 / 94 33 0 33 53129 Bonn top@cochet-consult.de www.cochet-consult.de	Datum	Zeichen	
	bearbeitet:	10/2016	Neukirch/Jabin
	gezeichnet:	10/2016	Czenkusch
	geprüft:	10/2016	Wallossek

FESTSTELLUNGSENTWURF

Kreisverwaltung des Rhein-Lahn-Kreises
 Insel Silberau 1, 56130 Bad Ems
 Telefon: 02603 / 972-0, Telefax: 02603 / 972-199
 E-Mail: information@rhein-lahn.rlp.de

Neubau des Radfernweges Lahn im Abschnitt zwischen Laurenburg und Geilnau

Unterlage: 9.2
Blatt Nr.: 3
Maßnahmen Nr.:

Datum	Name
bearbeitet	
gezeichnet	
geprüft	

Lageplan, Maßstab 1 : 1000
 von Bau-km: nach Bau-km:
 von NK: 5613 022 nach NK: 5613 049

Entwurfsprüfung: Kreisverwaltung Rhein - Lahn
 Straßenplanung:
 Landespflege:
 Immissionsschutz:

Nr.	Art der Änderung	Datum	Name
1			
2			
3			
4			

aufgestellt:

Der Landrat
Bad Ems, den 29.11.2016

Frank Jüttler

Festgestellt
 Gemäß Kapitel A, Nr.1 des
 Planfeststellungsbeschlusses vom
 12.11.2014, Az. 02 5-1884-PF/33
 Landesbetrieb Mobilität
 Rheinland-Pfalz
 -Planfeststellungsbehörde-
 1. Vertretung:
 (Dr. Markus Rieder)
 Der Leiter der Planfeststellungsbehörde

Grundplan hergestellt:

Aufnahme:	
Feldvergleich:	
Kataster:	