

Y 32424340.709
X 5575810.784

Y 32425164.355
X 5576185.794

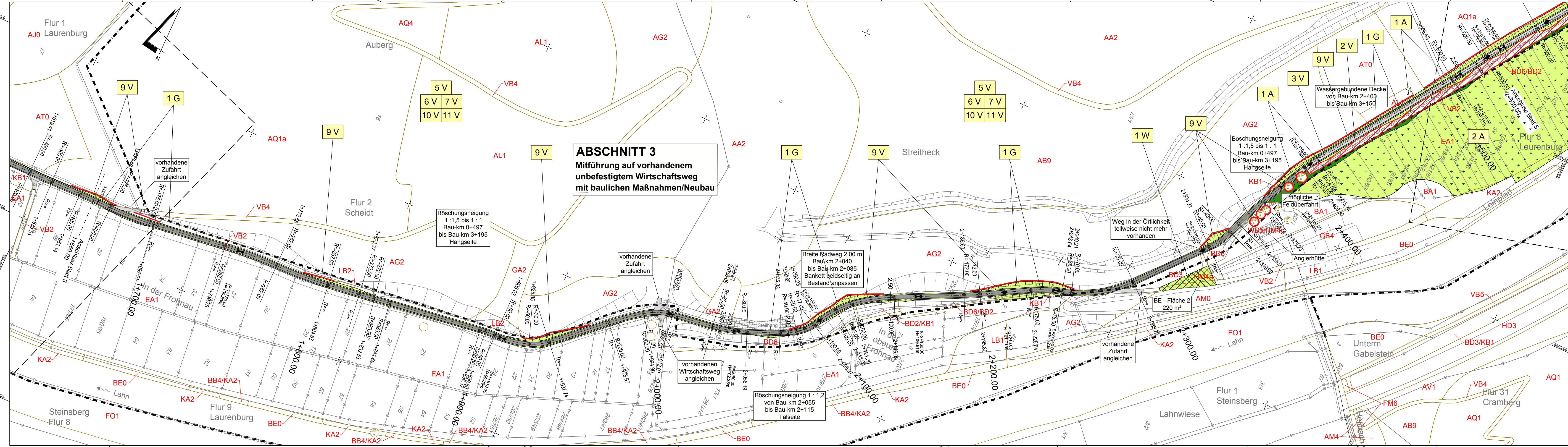

Y 32424447.204
X 5575576.886

Y 32425270.850
X 5575951.896

 COCHET CONSULT Planungsgesellschaft Umwelt, Stadt und Verkehr Luisenstraße 110 Tel. 0228 / 94 33 0 0 Fax 0228 / 94 33 0 33 53129 Bonn top@cochet-consult.de www.cochet-consult.de	Datum	Zeichen	
	bearbeitet:	10/2016	Neukirch/Jabin
	gezeichnet:	10/2016	Czenkusch
	geprüft:	10/2016	Wallossek

FESTSTELLUNGSENTWURF

Kreisverwaltung des Rhein-Lahn-Kreises
 Insel Silberau 1, 56130 Bad Ems
 Telefon: 02603 / 972-0, Telefax: 02603 / 972-199
 E-Mail: information@rhein-lahn.rlp.de

Neubau des Radfernweges Lahn im Abschnitt zwischen Laurenburg und Geilnau		Unterlage: 9.2
		Blatt Nr.: 4
		Maßnahmen Nr.:
bearbeitet	Datum	Name
gezeichnet		
geprüft		
Lageplan , Maßstab 1 : 1000		
von Bau-km:	nach Bau-km:	
von NK: 5613 022	nach NK: 5613 049	

Entwurfsprüfung: Kreisverwaltung Rhein - Lahn	Datum	Name
Straßenplanung:		
Landespflege:		
Immissionsschutz:		
Nr. Art der Änderung	Datum	Name
1		
2		
3		
4		

aufgestellt:

Der Landrat
Bad Ems, den 29.11.2016

Frank J. [Signature]

Festgestellt
 Gemäß Kapitel A, Nr. 1 des
 Planfeststellungsbeschlusses vom
 12.11.2014 (Az.: 02 5-1884-PF/33)
 Landesbetrieb Mobilität
 Rheinland-Pfalz
 -Planfeststellungsbehörde-
 in Vertretung:
 (Dr. Markus Riederer)
 Der Leiter der Planfeststellungsbehörde

Grundplan hergestellt:	Aufnahme:
	Feldvergleich:
	Kataster: