

Y 32319811.239
X 5534305.355

Y 32319883.739
X 5534305.355

Gemarkung Messerich Flur 15

Gemarkung Messerich Flur 14

Gemarkung Messerich Flur 16

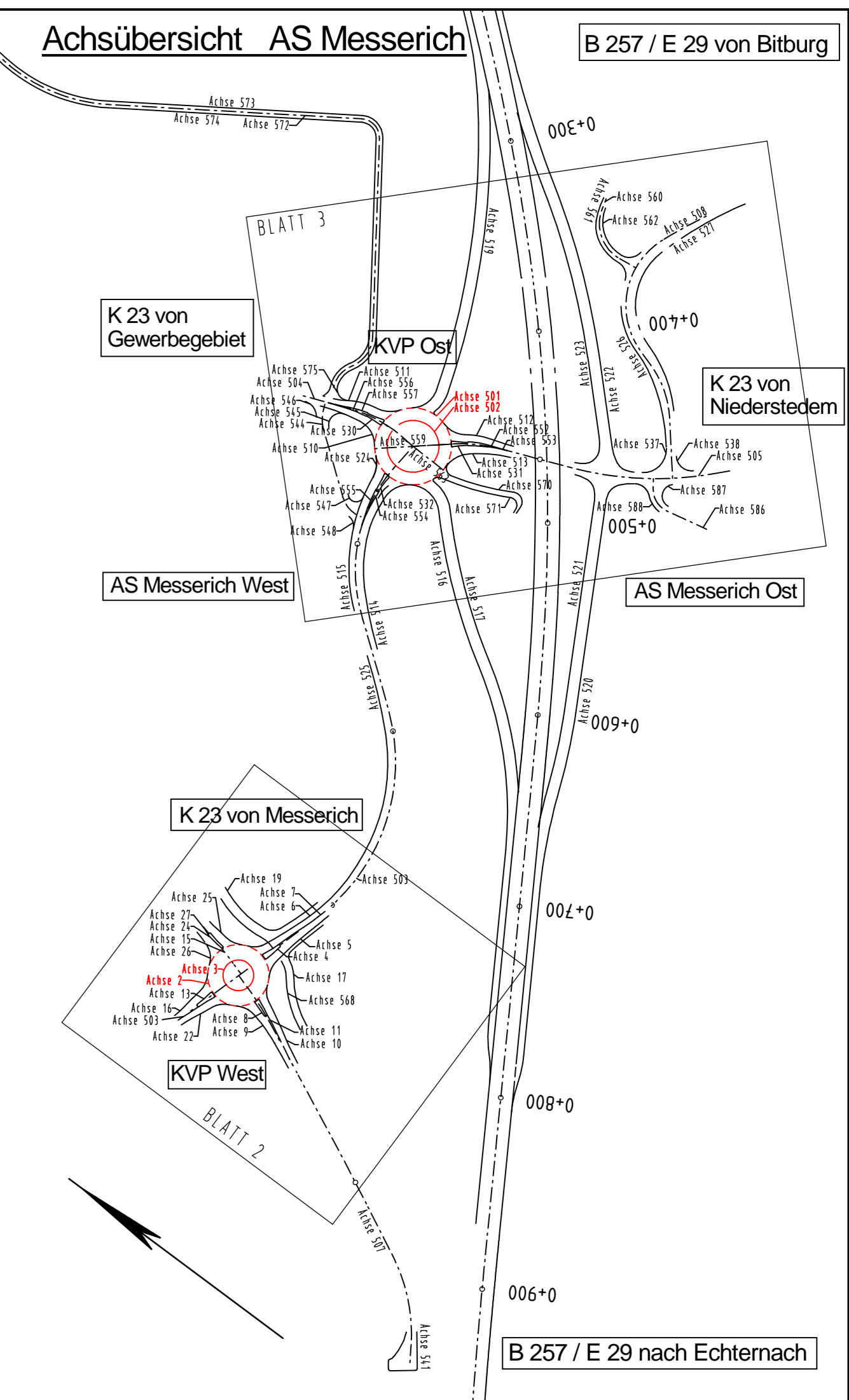
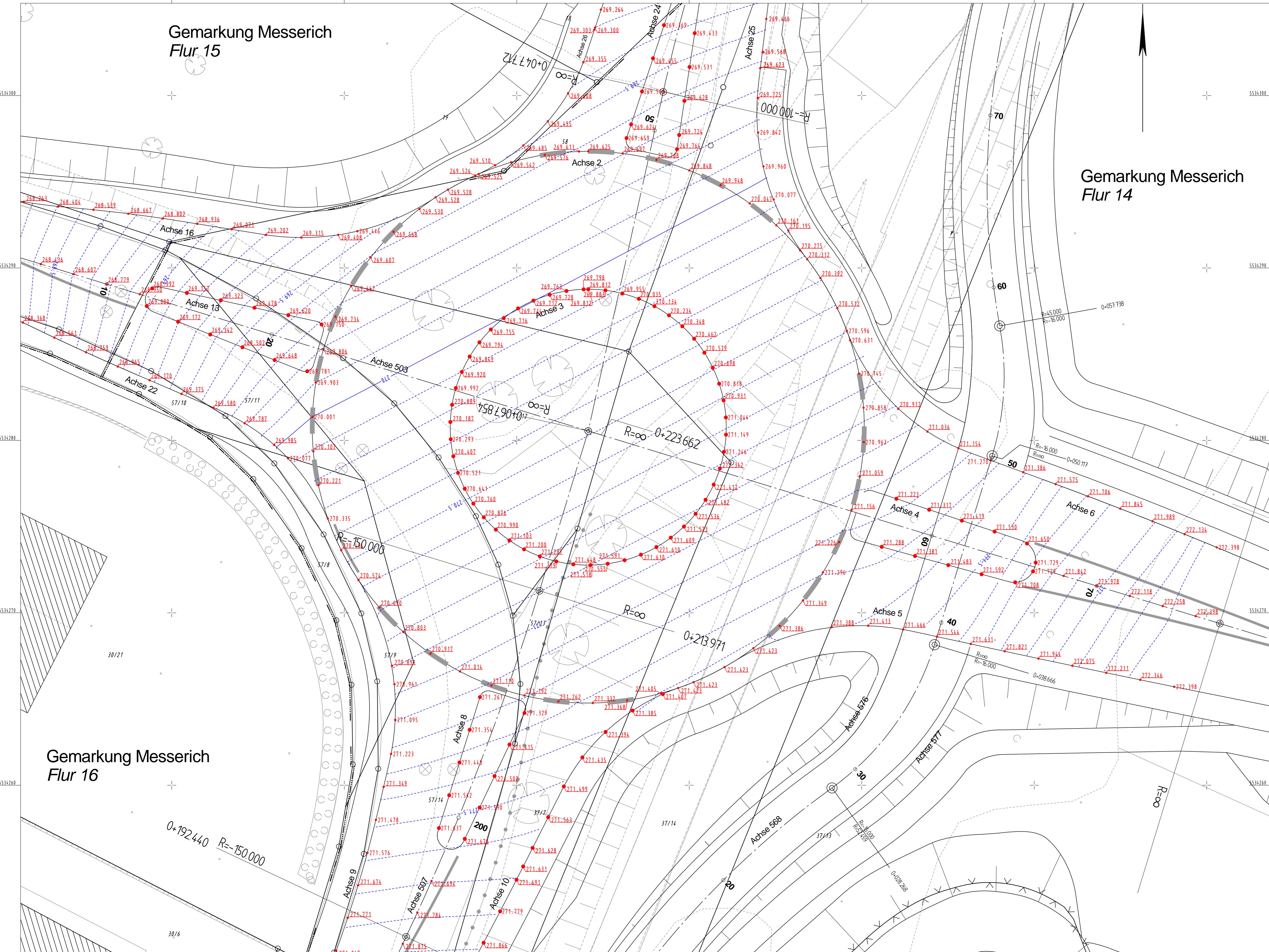

c			
b			
a			
Nr.	Art der Änderung	Datum	Name

Entwurfsbearbeitung:		Projekt-Nr.: 2557BS	
	VERKEHRSPLANUNG	Datum	Name
	INGENIEURVERMESSUNG	bearbeitet: 01.08.2018	SP/AV
	OBJEKTBETREUUNG	gezeichnet: 01.08.2018	Plotter
	BERATUNG	geprüft: 01.08.2018	
Ingenieurbüro SCHEUCH		Ingenieurbüro Scheuch GmbH Bahnhofstraße 10 · D-54556 Prüm Tel.: 06591/818-0 · info@scheuch-ingenieur.de	

Entwurfsbearbeitung:		Landesbetrieb Mobilität	Datum	Name
		Gerolstein		
		Brunnenstraße 1	bearbeitet:	
		54558 Gerolstein	gezeichnet:	
		Tel.: 06591/818-0	geprüft:	
		Fax: 06591/818-88/87		

FESTSTELLUNGSENTWURF

Straßenbauverwaltung:		Unterlage: 5.1	Blatt-Nr.: 1
	Rheinland-Pfalz	Deckenhöhenplan	
PROJIS-Nr.:		SAP-Nr.: A.21-10-0017.01	Maßstab: 1:100

B 257 Bitburg - Echternach
AS Messerich

Neubau einer kreuzungsfreien Anschlussstelle zwischen Messerich und Niederstedem an die Kreisstraße K 23

aufgestellt: Gerolstein

15.02.2019
Datum

Dienststellenleiter