

Y 32319769.590
X 5534339.676

Y 32319936.902
X 5534339.676

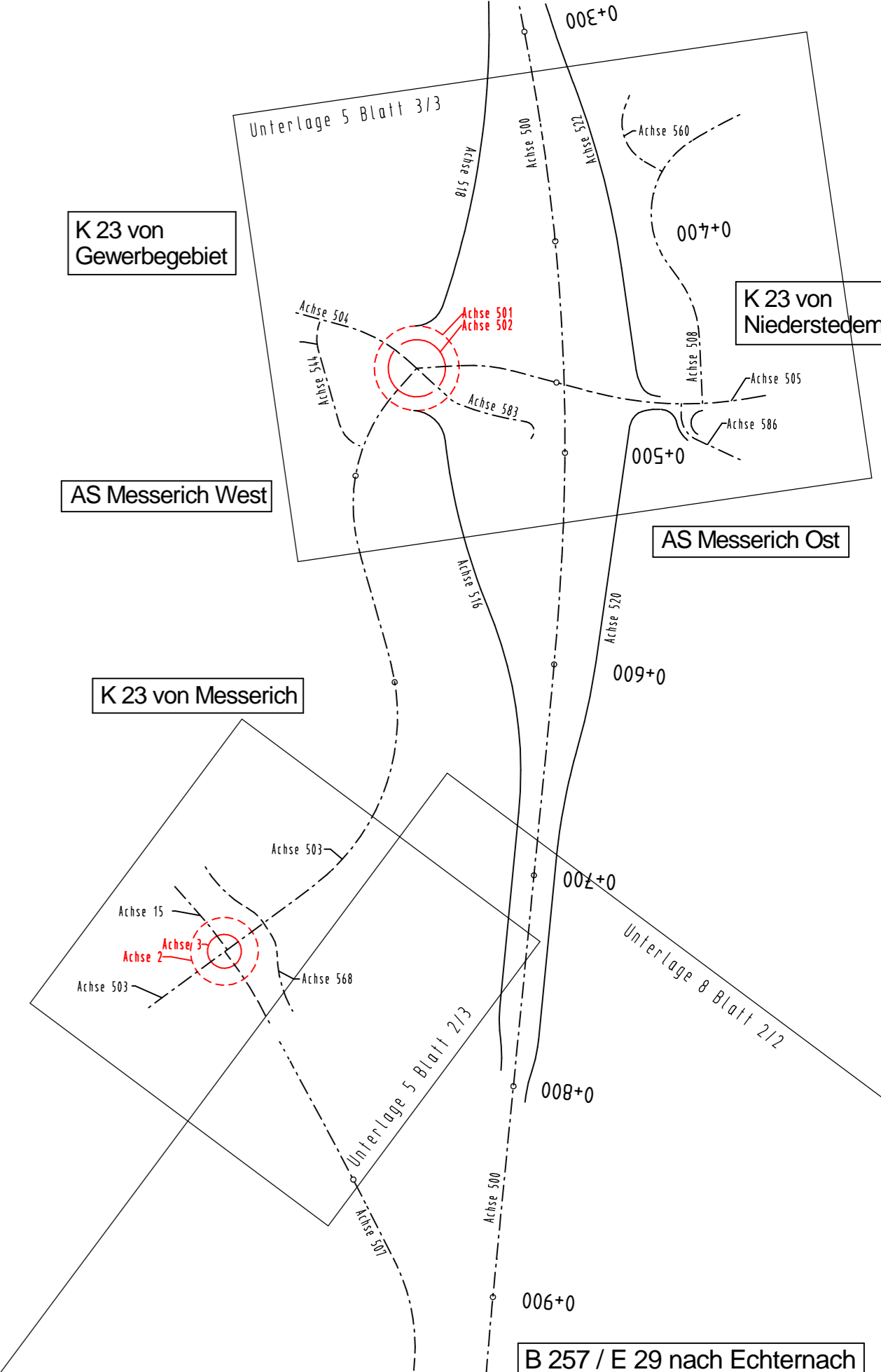
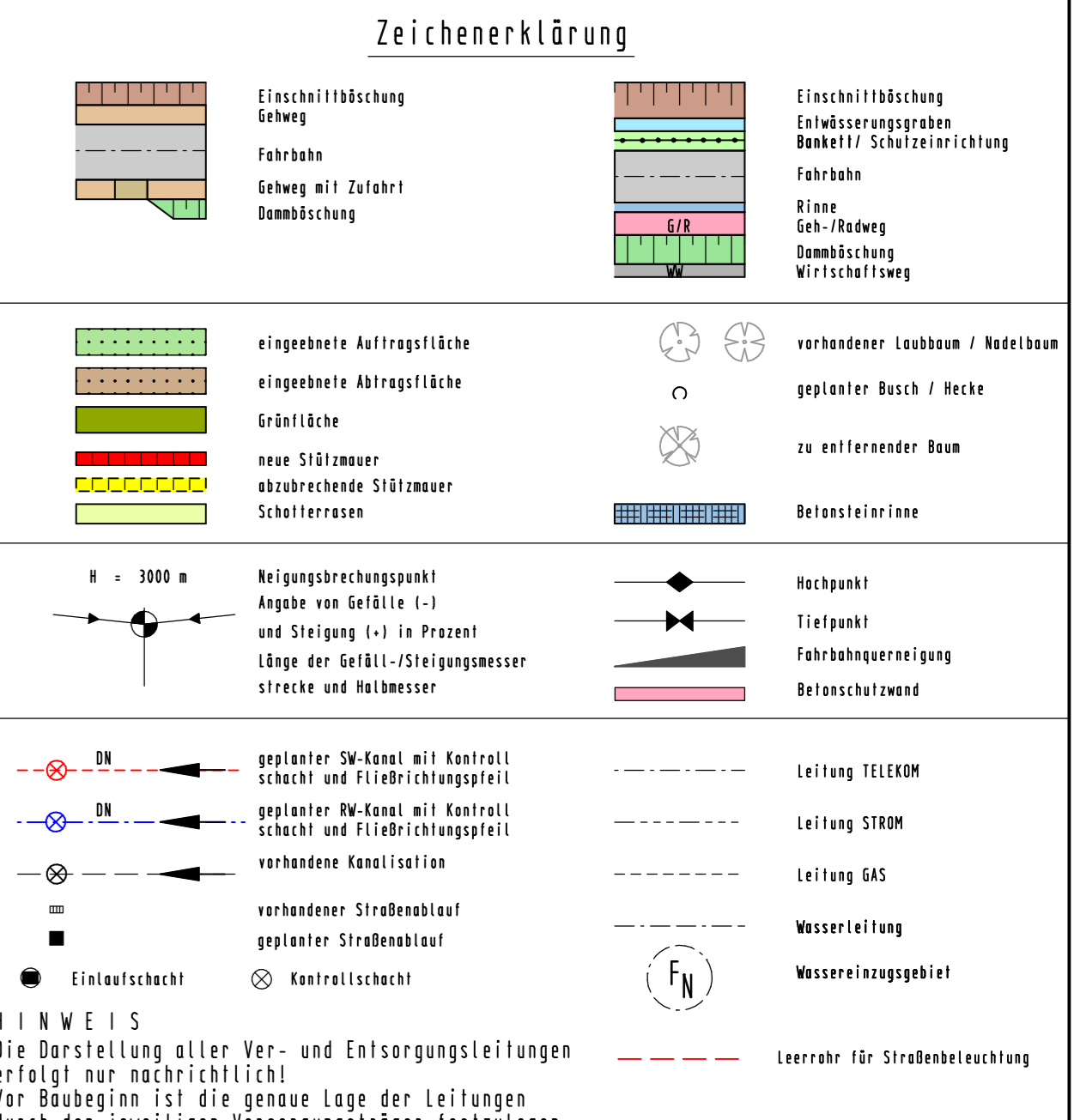
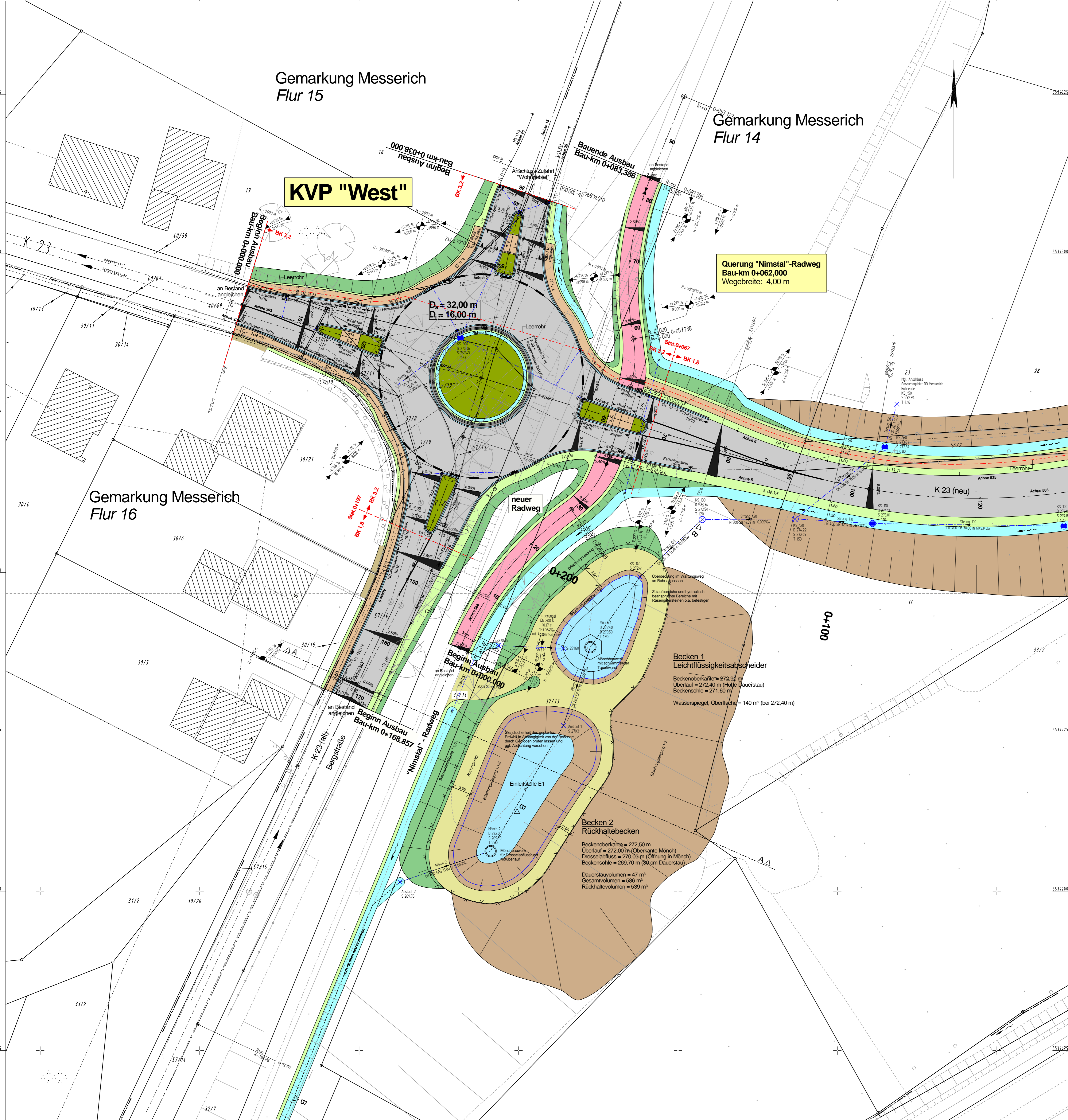

c			
b			
a			
Nr.	Art der Änderung	Datum	Name
1			
2			
3			

Entwurfsbearbeitung:
VERKEHRSPLANUNG
INGENIEURVERMESSUNG
OBJEKTBETREUUNG
BERATUNG
Ing.büro Scheuch GmbH
Bahnhofstraße 10 D-54596 Prüm
Tel.: 06591/818-0 info@schuch-engineering.de

Projekt-Nr.: 2557BS
Datum: 01.08.2018
Name: WS/SP/SJ
gezeichnet: 01.08.2018
geprüft: 01.08.2018

Entwurfsbearbeitung:
Landesbetrieb Mobilität
Geroldstein
Bismarckstraße 1
54685 Geroldstein
Tel.: 06591/818-0
Fax: 06591/818-88/87

Datum:
 Name:
 bearbeitet:
 gezeichnet:
 geprüft:

FESTSTELLUNGSENTWURF

Straßenbauverwaltung: **Rheinland-Pfalz**

Unterlage: 5 Blatt-Nr.: 2
Lageplan
Bereich KVP
(Anschluss K23 Messerich)

PROJIS-Nr.: SAP-Nr.: A.21-10-0017.01 Maßstab: 1 : 250

B 257 Bitburg - Echernach AS Messerich

Neubau einer kreuzungsfreien Anschlussstelle zwischen Messerich und Niederstedem an die Kreisstraße K 23

aufgestellt: Geroldstein
Datum: 15.02.2019
Dienststellenleiter:

Y 32319769.590
X 5534164.051

Y 32319936.902
X 5534164.051