

Y 3405740.804
X 5472493.996

Y 3405990.519
X 5472234.685

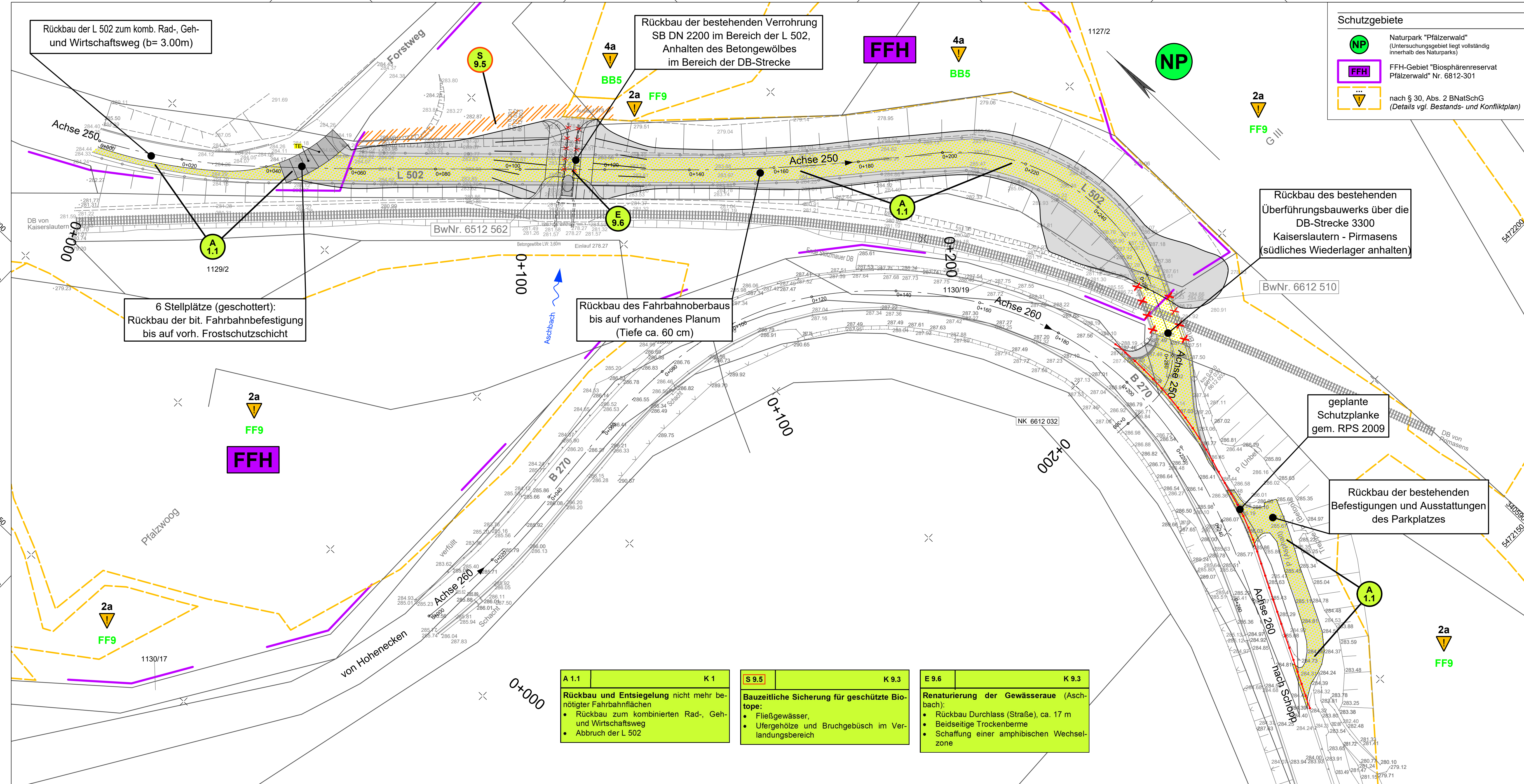

Schutzgebiete

- NP Naturpark "Pfälzerwald" (Untersuchungsgebiet liegt vollständig innerhalb des Naturparks)
- FFH FFH-Gebiet "Biosphärenreservat Pfälzerwald" Nr. 6812-301
- nach § 30, Abs. 2 BNatSchG (Details vgl. Bestands- und Konfliktplan)

Landschaftspflegerische Maßnahmen

- TE Voll-Entsiegelung / Teil-Entsiegelung (punktuell Darstellung)
- Schutz von Gehölzen und sonstigen Vegetationsbeständen
- A 1.1 Maßnahmennummer
- Maßnahmen Nr. Bezug zur Konfliktnummer
- A 1.1 K 1 S Schutzmaßnahme, A Ausgleichsmaßnahme, E Ersatzmaßnahme, G Gestaltungsmaßnahme
- LB1, LB2 Biotoptypenabgrenzung mit Kürzel (Erläuterungen vgl. Bestands- und Konfliktplan (Unterlage 19.1))

Technische Planung

vorh. gepl.

- Einschnittsböschung
- Mulde
- Bankett
- Fahrbahn
- Rinne
- Bankett
- Dammböschung
- Renaturierung
- Durchlass
- Kontrollschacht
- Muldeneinlaufschacht
- Straßenablauf

6 Stellplätze (geschottert):
Rückbau der bit. Fahrbahnbefestigung
bis auf vorh. Frostschuttschicht

Rückbau des Fahrbahnüberbaus
bis auf vorhandenes Planum
(Tiefe ca. 60 cm)

Rückbau des bestehenden
Überführungsbauwerks über die
DB-Strecke 3300
Kaiserslautern - Pirmasens
(südliches Wiederlager anhalten)

geplante
Schutzplanke
gem. RPS 2009

Rückbau der bestehenden
Befestigungen und Ausstattungen
des Parkplatzes

A 1.1	K 1	S 9.5	K 9.3	E 9.6	K 9.3
Rückbau und Entsiegelung nicht mehr benötigter Fahrbahnflächen <ul style="list-style-type: none"> Rückbau zum kombinierten Rad-, Geh- und Wirtschaftsweg Abbruch der L 502 		Bauzeitliche Sicherung für geschützte Biotope: <ul style="list-style-type: none"> Fließgewässer, Ufergehölze und Bruchgebüsch im Verlandungsbereich 		Renaturierung der Gewässeraue (Aschbach): <ul style="list-style-type: none"> Rückbau Durchlass (Straße), ca. 17 m Beidseitige Trockenberme Schaffung einer amphibischen Wechselzone 	

c				
b				
a				
Nr.	Art der Änderung	Datum	Name	

Entwurfsbearbeitung: SCHÖNHOFEN Ingenieure Hertelsbrunnending 5 67657 Kaiserslautern Tel.: 06 31 / 3 41 24 - 0 Fax: 06 31 / 4 37 45 E-Mail: info@si-kl.de		Projekt-Nr.: 2007.044		
		Datum	Name	
	Landesbetrieb Mobilität Kaiserslautern Moriäuterer Straße 20 67657 Kaiserslautern Tel.: 0631/3631-0 Fax: 0631/3631-225	bearbeitet:	Januar 2019	Haag
		gezeichnet:	Januar 2019	Wafzig
		geprüft:	Januar 2019	Haag

	Landesbetrieb Mobilität Kaiserslautern Moriäuterer Straße 20 67657 Kaiserslautern Tel.: 0631/3631-0 Fax: 0631/3631-225	Datum	Name	
		bearbeitet:	20.03.2019	Szuplik
		gezeichnet:		
geprüft:				

Feststellungsentwurf

Straßenbauverwaltung: 	Anlage: 9.1	Blatt-Nr.: 4
PROJIS-Nr.:	SAP-Nr.: A.32-05-0043.01	Maßstab: 1 : 500
Maßnahmenplan		

Unfallschwerpunkt-Beseitigung B 270 / L 502 an der Breitenau	
aufgestellt: Kaiserslautern, den 28.03.2019	
gez. R.Lutz Dienststellenleiter	

Y 3405607.547
X 5472365.670

Y 3405857.262
X 5472106.359