

M = 1:500
 NN 183,00

0+480,000

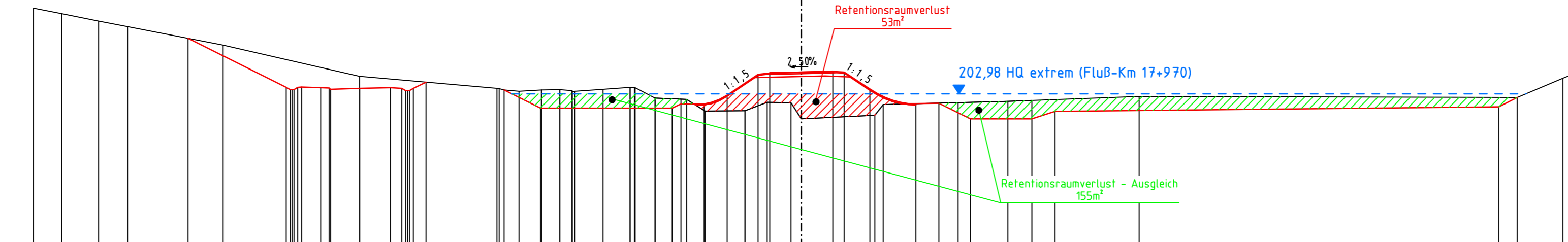

Planung	Bestand
79,827 210,217	100,00 214,15
67,955 203,831	96,31 213,42
66,555 203,730	91,49 212,46
66,052 203,730	87,69 211,76
65,555 203,831	75,25 209,32
65,055 203,831	57,55 205,27
64,725 203,728	
64,305 203,728	
63,805 203,627	
57,505 203,777	
57,005 203,687	
56,505 203,587	
51,005 203,587	
50,505 203,687	
48,862 204,508	
38,706 203,475	39,62 203,69
33,957 201,10	38,73 203,30
	33,83 203,50
	31,44 203,54
	29,88 203,42
	28,81 203,73
	28,49 203,79
	25,81 203,55
	22,31 203,81
	22,30 203,81
	21,40 203,90
	21,16 203,79
	19,03 202,43
	19,00 202,43
	17,53 200,74
9,662 202,816	7,34 200,79
5,607 205,519	4,45 201,88
4,107 205,929	1,33 201,83
0,000 205,832	0,00 199,71
4,107 205,835	9,56 200,19
5,607 205,815	10,85 201,57
8,920 203,606	20,39 201,83
14,920 201,685	26,90 202,02
17,920 201,763	30,00 202,13
22,036 199,705	
30,036 199,705	26,90 202,02
33,036 200,705	30,00 202,13
90,790 201,283	93,23 202,50
93,725 202,500	99,17 205,09
	100,00 205,39

Entwurfsbearbeitung:		Projekt-Nr.: 5622	
Königsbahnstraße 5 66538 Neunkirchen Tel.: 06821-9062-0 Fax: 06821-9062-62 Internet: www.ing-kohns.de E-Mail: plan@ing-kohns.de		Datum	Zeichen
		bearbeitet:	Dez. 2014 T. Schlicker
		gezeichnet:	Dez. 2014 J. Schneider
		geprüft:	Dez. 2014 <i>[Signature]</i>

FESTSTELLUNGSENTWURF

Rheinland-Pfalz
 Landesbetrieb Mobilität
 Kaiserslautern
 Morlauterer Str. 20 67657 Kaiserslautern
 Tel: 0631/3631-0 Fax: 0631/3631-225

B 270-n		Unterlage : 16
Umgehung Olsbrücken		Blatt Nr.: SQ 1
Bau-Km 0+480,000		Maßnahmen Nr.: A.82-02-0027.01
	Datum	Name
bearbeitet		
gezeichnet		
geprüft		
Querprofil Retentionsraum Lauter		Maßstab 1:500
von NK: 64.11.024		nach NK: 64.11.044

Entwurfsprüfung:		Datum	Name
Straßenplanung:			
Landespflege:			
Wasserwirtschaft:		04.12.2015	Deutsch
Immissionsschutz:			
Fachgruppenleiter Planung:		07.12.2015	Zodet
Nr.	Art der Änderung	Datum	Name
1			
2			
3			
4			

aufgestellt
 Kaiserslautern, den 07.12.2015



.....
 gez. R. Lutz
 Dienststellenleiter

2+100,000

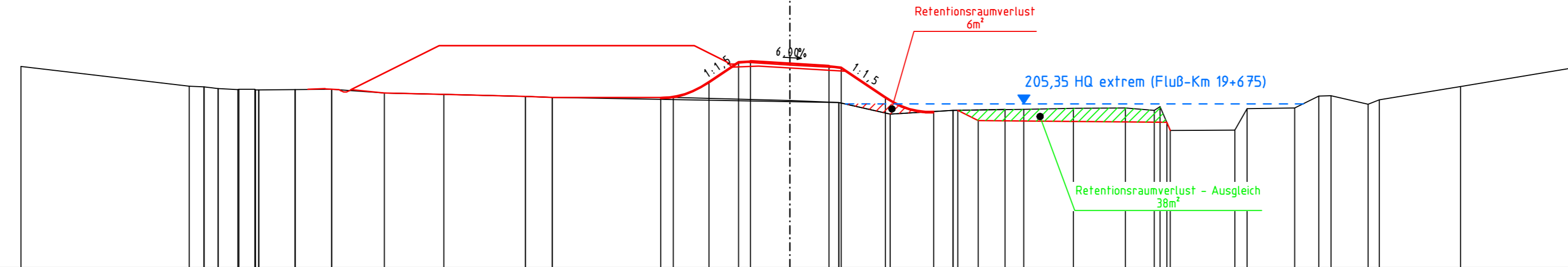
M = 1:500
NN 185,00



Planung		16,083	206,168	10,083	208,131	6,386	210,595	4,886	210,685	0,900	210,422	4,886	210,178	4,886	209,918	11,913	206,234	17,913	204,412	20,913	204,564	23,471	203,285	44,350	202,050		
Bestand	95,75	210,00																									

Entwurfsbearbeitung: Königsbahnstraße 5 66538 Neunkirchen Tel.: 06821-9062-0 Fax: 06821-9062-62 Internet: www.ing-kohns.de E-Mail: plan@ing-kohns.de	Ingenieurgruppe KOHNS  Kohns PLAN GmbH		Projekt-Nr.: 5622
		Datum	Zeichen
	bearbeitet:	Dez. 2014	T. Schlicker
	gezeichnet:	Dez. 2014	J. Schneider
	geprüft:	Dez. 2014	

FESTSTELLUNGSENTWURF

 Landesbetrieb Mobilität Kaiserslautern Morlauterer Str. 20 67657 Kaiserslautern Tel: 0631/3631-0 Fax: 0631/3631-225	
---	---

B 270-n Umgehung Olsbrücken Bau-Km 2+100,000	Unterlage: 16											
	Blatt Nr.: SQ 2											
	Maßnahmen Nr.: A.82-02-0027.01											
	<table border="1"> <thead> <tr> <th></th> <th>Datum</th> <th>Name</th> </tr> </thead> <tbody> <tr> <td>bearbeitet</td> <td></td> <td></td> </tr> <tr> <td>gezeichnet</td> <td></td> <td></td> </tr> <tr> <td>geprüft</td> <td></td> <td></td> </tr> </tbody> </table>		Datum	Name	bearbeitet			gezeichnet			geprüft	
	Datum	Name										
bearbeitet												
gezeichnet												
geprüft												

Entwurfsprüfung:	Datum	Name
Straßenplanung:		
Landespflege:		
Wasserwirtschaft:	04.12.2015	Deutsch
Immissionsschutz:		
Fachgruppenleiter Planung:	07.12.2015	Zodet

Nr.	Art der Änderung	Datum	Name
1			
2			
3			
4			

aufgestellt
Kaiserslautern, den 07.12.2015

.....
gez. R. Lutz
Dienststellenleiter