

# südl. Anschluss Olsbrücken

H= 500 m  
T= 16,409 m  
f= -0,269 m  
TS= 209,512 m  
KM= 0+154,930

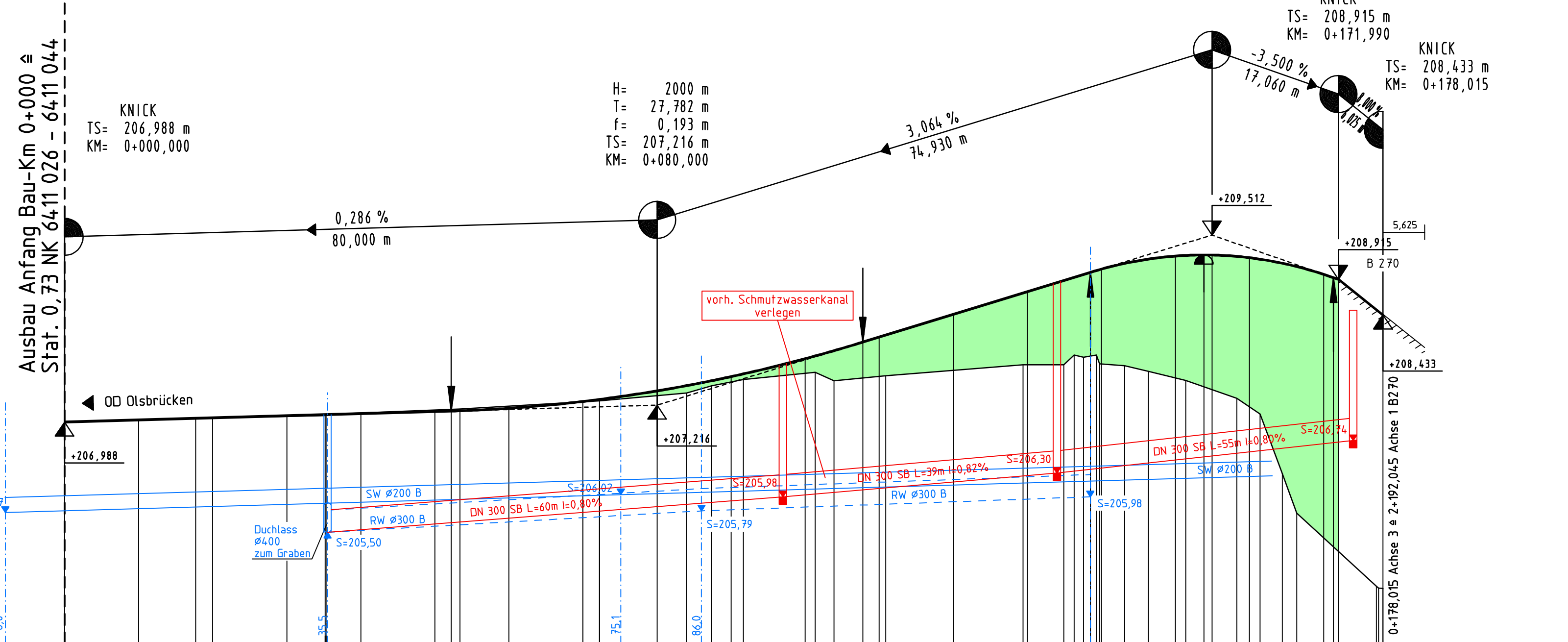

M = 1:500/50  
NN 204,00

Station	0+000	0+100	0+200
Gradierte	0,000 206,988	10,000 207,017	20,000 207,045
Gelände	0,00 206,99	17,72 207,04	35,39 207,16

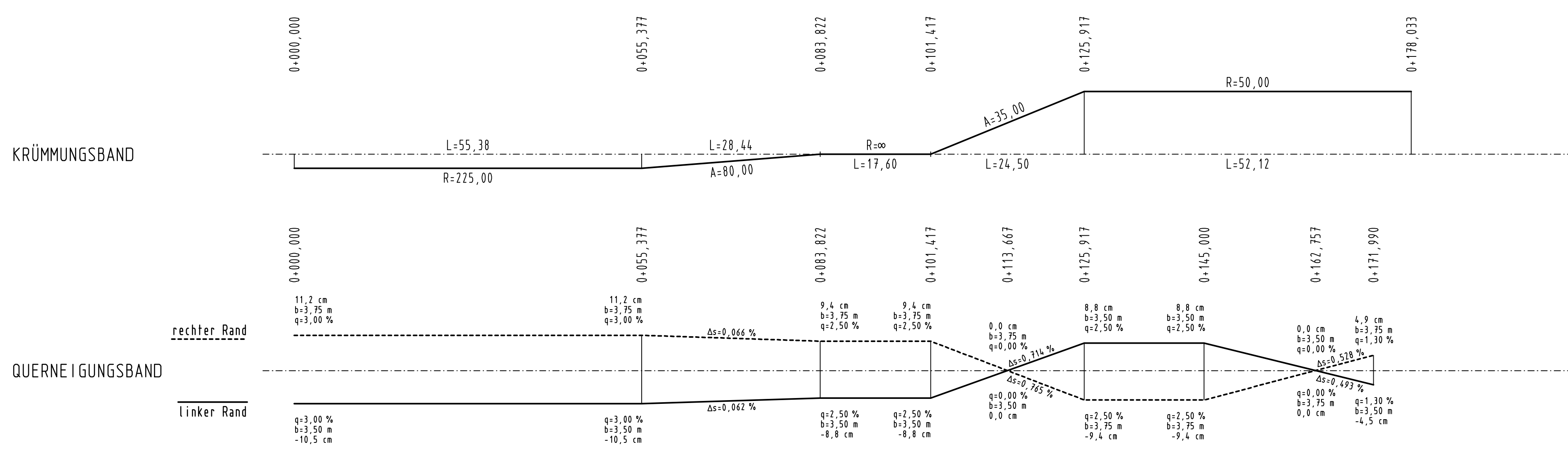

0,74m x 0,45m = 0,33m<sup>2</sup>

Entwurfsbearbeitung:	Projekt-Nr.: 5622	
Königsbahnstraße 5 66538 Neunkirchen Tel.: 06821-9062-0 Fax: 06821-9062-62 Internet: www.ing-kohns.de E-Mail: plan@ing-kohns.de	Ingenieurgruppe KOHNS <b>PLAN</b> Kohns PLAN GmbH	
	Datum	Zeichen
bearbeitet:	Dez. 2014	S. Knapp
gezeichnet:	Dez. 2014	J. Schneider
geprüft:	Dez. 2014	<i>[Signature]</i>

**FESTSTELLUNGSENTWURF**

RheinlandPfalz  
Landesbetrieb Mobilität  
Kaiserlautern  
Mortlaufener Str. 20 67657 Kaiserlautern  
Tel: 0631/3631-0 Fax: 0631/3631-225

**B 270-n**  
Umgehung Olsbrücken  
südl. Anschluss Olsbrücken

Unterlage:	6	
Blatt Nr.:	H 5	
Maßnahmen Nr.:	A.82-02-0027.01	
	Datum	Name
bearbeitet		
gezeichnet		
geprüft		
Höhenplan	Achse 3	Maßstab 1:500/50
von NK: 6411 024	nach NK: 6411 044	

Entwurfsprüfung:	Datum	Name
Straßenplanung:	04.12.2015	Deutsch
Landespflege:		
Wasserwirtschaft:		
Immissionsschutz:		
Fachgruppenteiler Planung:	07.12.2015	Zodet
Nr. Art der Änderung	Datum	Name
1		
2		
3		
4		

aufgestellt  
Kaiserlautern, den 07.12.2015

gez. R. Lutz  
Dienststellenleiter