

# Achse 18, B 10 - Hafenstraße

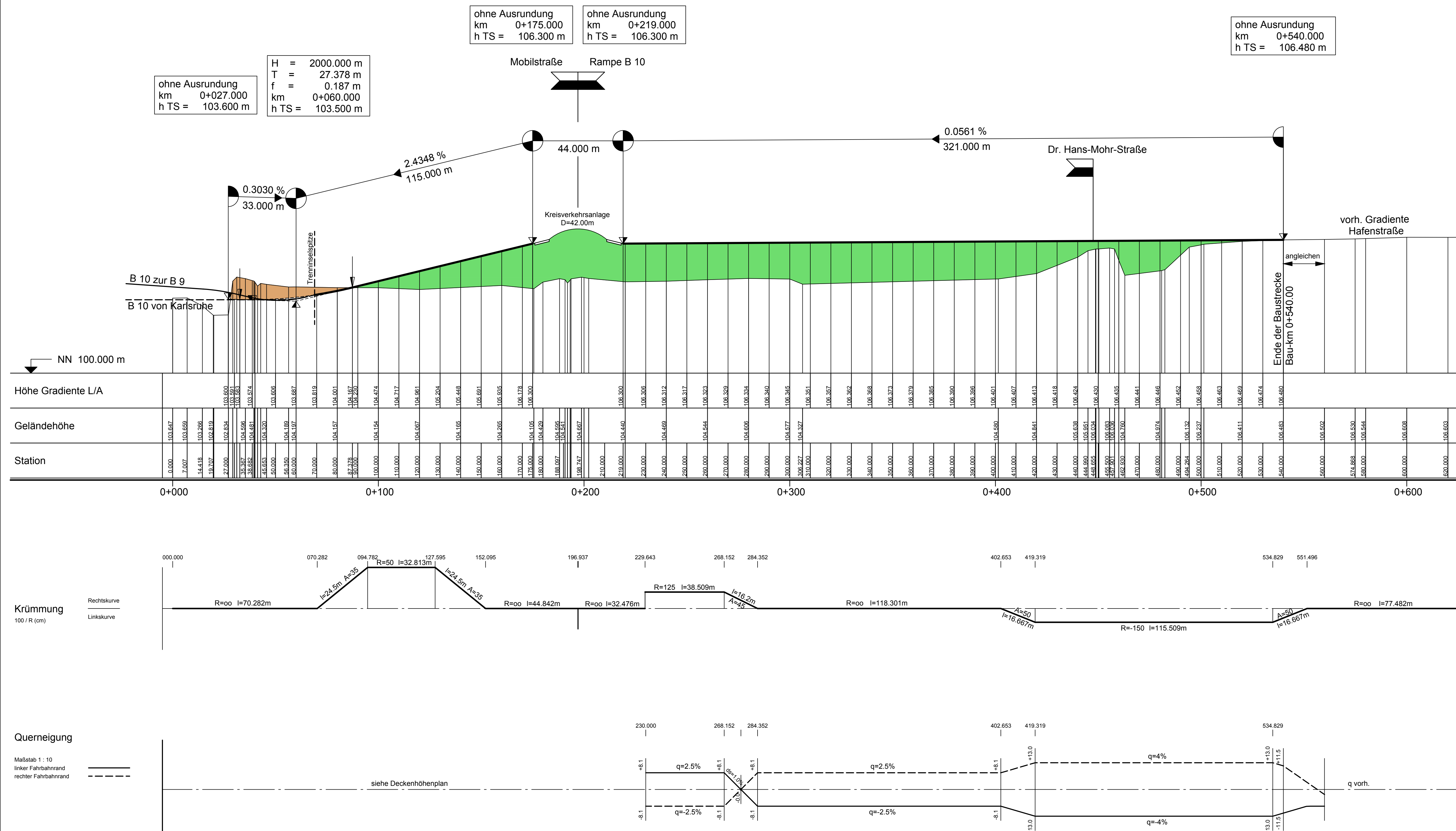

Entwurfsbearbeitung: SCHÖNHOFEN Ingenieure Herbstbrunnweg 5 67657 Kaiserslautern Tel. 06 31 / 3 41 24 - 0 Fax: 06 31 / 4 37 45 www.schoenhofen-ing.de E-Mail: info@si-kl.de		Projekt-Nr.: 2006.045
bearbeitet: Februar 2011	Zirkel	Datum
gezeichnet: Februar 2011	Palm	Zeichen
geprüft: Februar 2011	<i>ZH</i>	

## Planfeststellung

**LANDESBETRIEB MOBILITÄT**  
SPEYER / DAHN-BAD BERGZABERN

Nr.	Art der Änderung	Dat.	Ziel	Zeichen
		bearbeitet	Datum	
		gezeichnet		
		geprüft		
		Zeichnung:	Höhenplan Achse 18	
		Maßstab:	1 : 1 000/100	

**Festgestellt**  
gemäß Kapitel A1 des  
Planfeststellungsbeschlusses vom  
21.12.2017, Az. 022-1763-PF 31a/PF 35  
Landesbetrieb Mobilität  
Rheinland-Pfalz  
Planfeststellungsbehörde  
- Planung  
(Dr. Markus Rieder)  
Der Leiter der Planfeststellungsbehörde

im Original gezeichnet:  
i. A. Lederer