

Y 3451398.074
X 5441833.000

Y 3451748.074
X 5441833.000

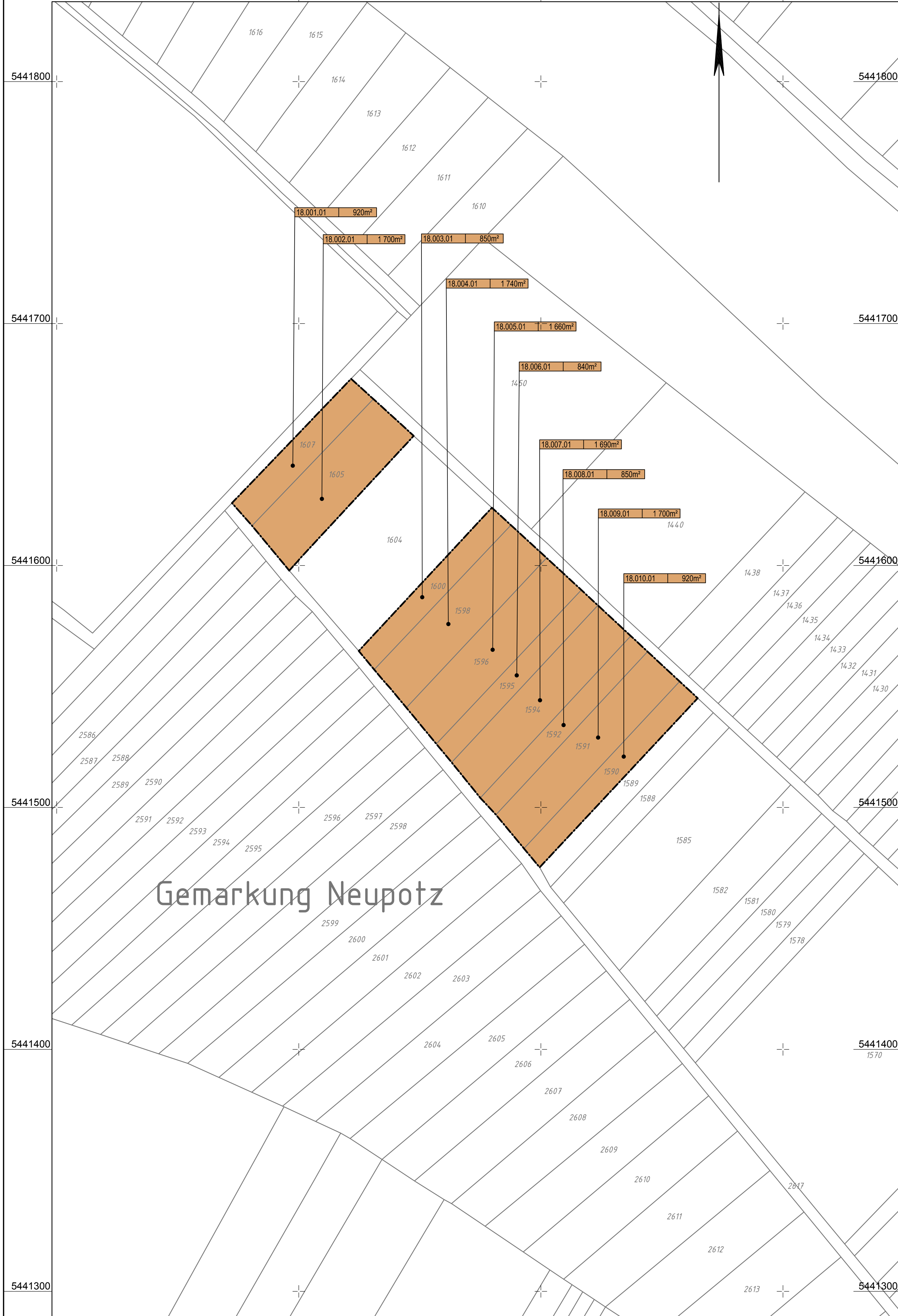







Gemarkung Neupotz

Y 3451398.074
X 5441289.000
0,765m x 0,594m = 0,344m²

Y 3451748.074
X 5441289.000
Blatt: 68

Legende:

-  Zu erwerbende Fläche
 -  Vorübergehend in Anspruch zu nehmende Fläche
 -  Dauernd zu belastende Fläche
 -  in Besitz der Bundesstraßenverwaltung
- 1.020.01 15m² Nr. des Grunderwerbsverzeichnisses
- 1. Nr. des Grunderwerbsplanes
 - 020. Nr. des betroffenen Flurstückes im Grunderwerbsplan
 - 01. Teilfläche eines Flurstückes zu erwerbende, vorübergehend in Anspruch zu nehmende oder dauernd zu belastende Fläche
 - 15m²
-  Gemarkungsgrenze
 -  Landesgrenze

Blattübersicht Grunderwerbspläne:

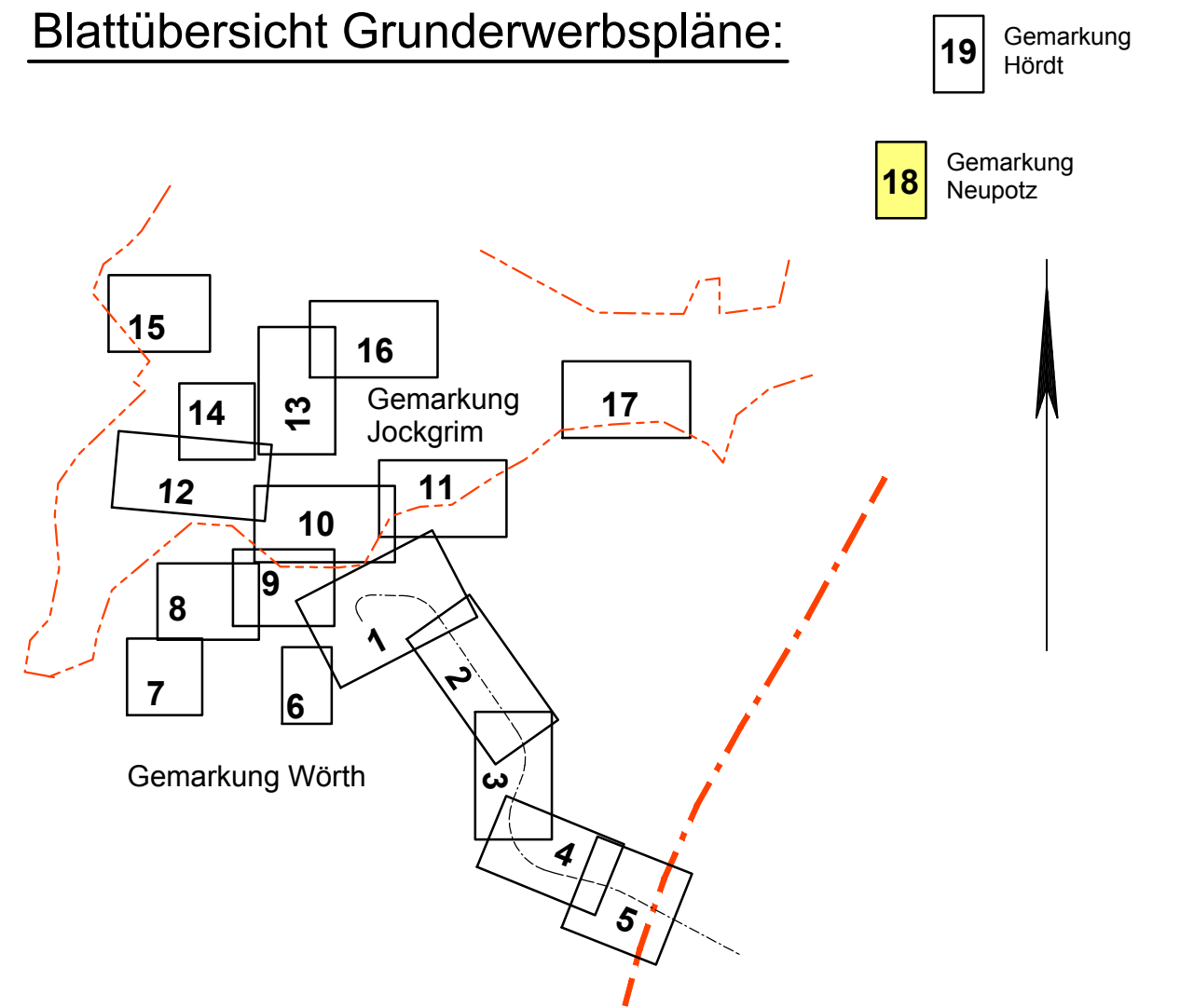

Entwurfsbearbeitung: SCHÖNHOFEN Ingenieure Hertelsbrunnerring 5 67657 Kaiserslautern Tel: 06 31 / 3 41 24 - 0 Fax: 06 31 / 4 37 45 www.schoenhofen-ing.de E-Mail: info@si-kl.de	Projekt-Nr.: 2006.045	
	Datum	Zeichen
	bearbeitet: Februar 2011	Zirkel
	gezeichnet: Februar 2011	Palm / Ma
	geprüft: Februar 2011	Zell

Planfeststellung

LANDESBETRIEB MOBILITÄT SPEYER / DAHN-BAD BERGZABERN			
	Anlage	14.1	
	Blatt Nr.	18	
	Reg. Nr.		
Nr.	Art der Änderung	Dat.	Zeichn.
		bearbeitet	
		gezeichnet	
		geprüft	
B 10 Neubau 2. Rheinbrücke Karlsruhe / Würth am Rhein		Zeichnung: Grunderwerbsplan Maßstab: 1 : 1 000 Bau-km	
Aufgestellt: LBM Speyer, Projektmanagement Neubau Dahn - Bad Bergzabern, den 18.02.2011			
im Original gezeichnet: i. A. Lederer			
Nachrichtliche Anlage zum Planfeststellungsbeschluss gemäß Kapitel A Nr. XIII. 65			

