

Während der Bautätigkeit sind im gesamten Planungsbereich folgende Schutzmaßnahmen zu beachten!

**S1**  
Schutz wertvoller Vegetationsstrukturen

**V1**  
Schutz der Vogelbruten durch Gehölzrodungen außerhalb der Brutzeit, d.h. im Zeitraum von Oktober bis einschließlich Februar

**V2**  
Schutz der Reptilien durch Durchführung von Erdarbeiten zwischen Anfang April und Mitte Mai bei möglichst warmer Witterung

### Zeichenerklärung Planung

	Rad- Gehweg		Sicherheitsstreifen		Tangentenschnittpunkt der Gradienten mit Längsgefälle und Tangentenlänge
	Gehweg		Mulde		Gradienten Tief- bzw. Hochpunkt
	Bankett		Graben		Querneigung
	Böschung		Grünfläche		Gehölz- / Einzelbaumschutz
	Einschnitt		Rinne		RGWW Rad- Gehweg mit zugelassener landwirtschaftlicher Nutzung
	Wendestreifen				

### Zeichenerklärung Bestand

	KP Vermessungspkt Krug		Straßeneinlauf 300/500		Lichtschacht		Mauer		Kanalleitung Mischwasser
	EP Polygonpunkt		Straßeneinlauf 500/500		Schachtabdeckung		Mauer+Zaun		Kanalleitung Regenwasser
	Grenzpunkt		Wasserschieber		Eingang		Zaun		Drainageleitung
	Kilometerstein		Wasserschieber (Hausanschluß)		Einfahrt		Geländer		Wasserleitung
	Höhenbolzen		Unterflurhydrant		Hecken		Leitplanke		Gasleitung
	Gemarkungsstein		Gasschieber		Baum mit Stamm- durchmesser 30 cm		Wingergrenze		Ferngasleitung
	Leitpfosten		Ferngasschieber		Katastergrenze		Wingerteile		Stromleitung
	Hinweistafel		Strommast		Gemarkungsgrenze		Querneigung		Strom/Freileitung
	Fahnenmast		Schaltschrank Telekom		Wurzelschäden		Kasterinne		Telekomleitung und Kabel Deutschland
	Verkehrsschild		Schaltschrank Strom		Objekt wird entfernt		Schutzrohr		
	Straßenlampe		Kellerfenster						

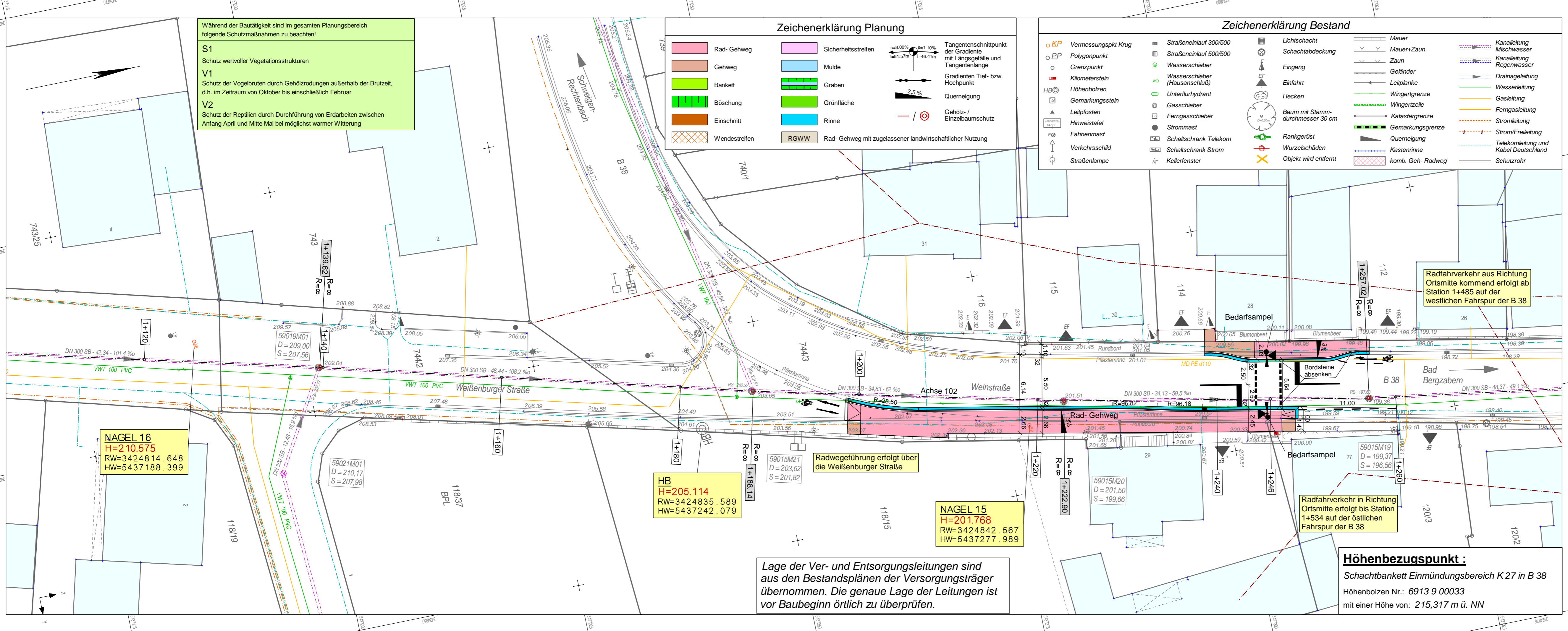

Radfahrverkehr aus Richtung Ortsmitte kommend erfolgt ab Station 1+485 auf der westlichen Fahrspur der B 38

Radfahrverkehr in Richtung Ortsmitte erfolgt bis Station 1+534 auf der östlichen Fahrspur der B 38

HB  
H=205.114  
RW=3424835.589  
HW=5437242.079

NAGEL 15  
H=201.768  
RW=3424842.567  
HW=5437277.989

NAGEL 16  
H=210.575  
RW=3424814.648  
HW=5437188.399

Lage der Ver- und Entsorgungsleitungen sind aus den Bestandsplänen der Versorgungsträger übernommen. Die genaue Lage der Leitungen ist vor Baubeginn örtlich zu überprüfen.

**Höhenbezugspunkt :**  
Schachtbankett Einmündungsbereich K 27 in B 38  
Höhenbolzen Nr.: 6913 9 00033  
mit einer Höhe von: 215,317 m ü. NN

Entwurfsbearbeitung: Ludwigshafen, 21.01.2015		Projekt-Nr.: 107-188 / 4_LP_12	Datum	Zeichen
bearbeitet: 11/11		11/11	Die	
gezeichnet: 11/11		11/11	Fr	
geprüft: 11/11		11/11	Kr	

### PLANFESTSTELLUNGSVERFAHREN

Rheinland-Pfalz  
Landesbetrieb Mobilität  
Speyer  
St.Guido-Str. 17 67346 Speyer  
Tel: 06232/626-0 Fax: 06232/626-1102/3/4

<b>B 38</b>	Unterlage: 5	
Ausbau zwischen Schweigen-Rechtenbach und Bad Bergzabern durch den Bau eines Rad- Gehweges	Blatt Nr.: 5	
Maßnahmen Nr.:		
	Datum	Name
bearbeitet		
gezeichnet		
geprüft		
<b>Lageplan</b>	<b>Maßstab 1: 250</b>	
von NK: 6913009	nach NK: 6913018	

Entwurfsprüfung: LBM Speyer:	Datum	Name
Straßenplanung:	01/2015	Trautmann
Landespflege:		
Immissionsschutz:		
Nr. Art der Änderung	Datum	Name
1 gemäß Prüfbericht vom 13.03.2012 und 21.06.2012	27.06.2012	Die
2 gemäß Prüfbericht vom 03.02.2014	20.02.2014	Die
3 gemäß Prüfbericht vom 25.06.2014	22.09.2014	Die
4		
5		
6		

Aufgestellt: Landesbetrieb Mobilität Speyer  
St. Guido-Straße 17, 67346 Speyer  
Tel. 0 62 32 / 626 - 0, Fax - 1104  
gez.: i. A. Thomas Krömer  
-Baurat-  
Speyer, den 22.01.2015