

Zeichenerklärung Planung

	Rad- Gehweg		Sicherheitsstreifen		Tangentenschnittpunkt der Gradiente mit Längsgefälle und Tangentenlänge
	Gehweg		Mulde		Gradienten Tief- bzw. Hochpunkt
	Bankett		Graben		Querneigung
	Böschung		Grünfläche		Gehölz- / Einzelbaumschutz
	Einschnitt		Rinne		
	Wendestreifen		RGWW		
					Rad- Gehweg mit zugelassener landwirtschaftlicher Nutzung

Der in Richtung Schweigen-Rechtenbach führende Radfahrverkehr wird bis zur Fahrradschleuse bei der Bedarfssampel bei Station 1+250 auf der westlichen Fahrspur der B 38 geführt

Radfahrverkehr aus Richtung Schweigen-Rechtenbach kommend erfolgt bis Station 1+534 auf der östlichen Fahrspur der B 38

Lage der Ver- und Entsorgungsleitungen sind aus den Bestandsplänen der Versorgungsträger übernommen. Die genaue Lage der Leitungen ist vor Baubeginn örtlich zu überprüfen.

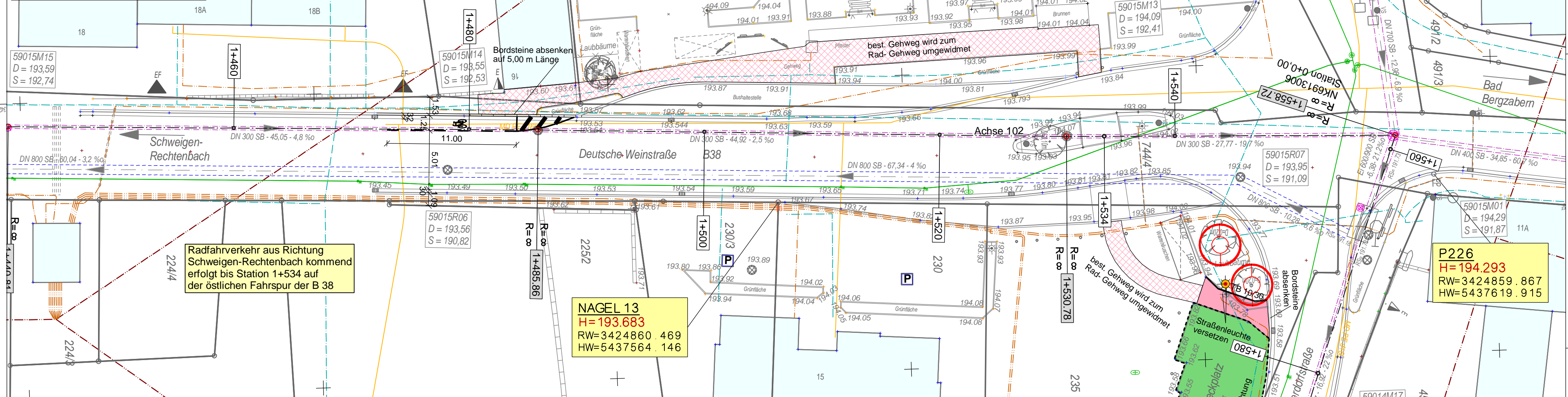

NAGEL 13
 H=193.683
 RW=3424860.469
 HW=5437564.146

P226
 H=194.293
 RW=3424859.867
 HW=5437619.915

Während der Bautätigkeit sind im gesamten Planungsbereich folgende Schutzmaßnahmen zu beachten!

S1
 Schutz wertvoller Vegetationsstrukturen

V1
 Schutz der Vogelbruten durch Gehölzrodungen außerhalb der Brutzeit, d.h. im Zeitraum von Oktober bis einschließlich Februar

V2
 Schutz der Reptilien durch Durchführung von Erdarbeiten zwischen Anfang April und Mitte Mai bei möglichst warmer Witterung

Höhenbezugspunkt :
 Schachtbankett Einmündungsbereich K 27 in B 38
 Höhenbolzen Nr.: 6913 9 00033
 mit einer Höhe von: 215,317 m ü. NN

Zeichenerklärung Bestand

	Vermessungspkt Krug		Mauer		Kanalleitung Mischwasser
	Polygonpunkt		Straßeneinlauf 300/500		Kanalleitung Regenwasser
	Grenzpunkt		Straßeneinlauf 500/500		Drainageleitung
	Kilometerstein		Wasserschieber (Hausanschluß)		Wasserleitung
	Höhenbolzen		Unterflurhydrant		Gasleitung
	Gemarkungsstein		Gasschieber		Ferngasleitung
	Leitposten		Fergasschieber		Stromleitung
	Hinweistafel		Strommast		Strom/Freileitung
	Fahnenmast		Katastergrenze		Telekomleitung und Kabel Deutschland
	Verkehrsschild		Gemarkungsgrenze		Schutzrohr
	Straßenlampe		Kastennrinne		
			komb. Geh- Radweg		

Entwurfsbearbeitung: Ludwigshafen, 21.01.2015		Projekt-Nr.: 107-188 / 4_LP_12
		Datum
bearbeitet:	11/11	Zeichen
gezeichnet:	11/11	Fr
geprüft:	11/11	Kr

PLANFESTSTELLUNGSVERFAHREN

Rheinland-Pfalz
 Landesbetrieb Mobilität
 Speyer
 St. Guido-Str. 17 67346 Speyer
 Tel: 06232/626-0 Fax: 06232/626-1102/3/4

LBM LANDESBETRIEB MOBILITÄT SPEYER

B 38
 Ausbau zwischen Schweigen-Rechtenbach und Bad Bergzabern durch den Bau eines Rad- Gehweges

Abschnitt 2

Unterlage:	5	
Blatt Nr.:	6	
Maßnahmen Nr.:		
	Datum	Name
bearbeitet		
gezeichnet		
geprüft		
Lageplan	Maßstab 1:250	
von NK: 6913009	nach NK: 6913018	

Entwurfsprüfung: LBM Speyer:	Datum	Name	
Straßenplanung:	01/2015	Trautmann	
Landespflege:			
Immissionsschutz:			
Nr.	Art der Änderung	Datum	Name
1	gemäß Prüfbericht vom 13.03.2012 und 21.06.2012	27.06.2012	Die
2	gemäß Prüfbericht vom 03.02.2014	20.02.2014	Die
3	gemäß Prüfbericht vom 25.06.2014	22.09.2014	Die
4			
5			
6			

Aufgestellt: Landesbetrieb Mobilität Speyer
 St. Guido-Straße 17, 67346 Speyer
 Tel. 0 62 32 / 626 - 0, Fax - 1104
 gez.: i. A. Thomas Krömer
 -Baurat-
 Speyer, den 22.01.2015