

Anbau zweier Überholstreifen an der B414 bei Nister

Übersichtshöhenplan Achse1 M.1:2500/250

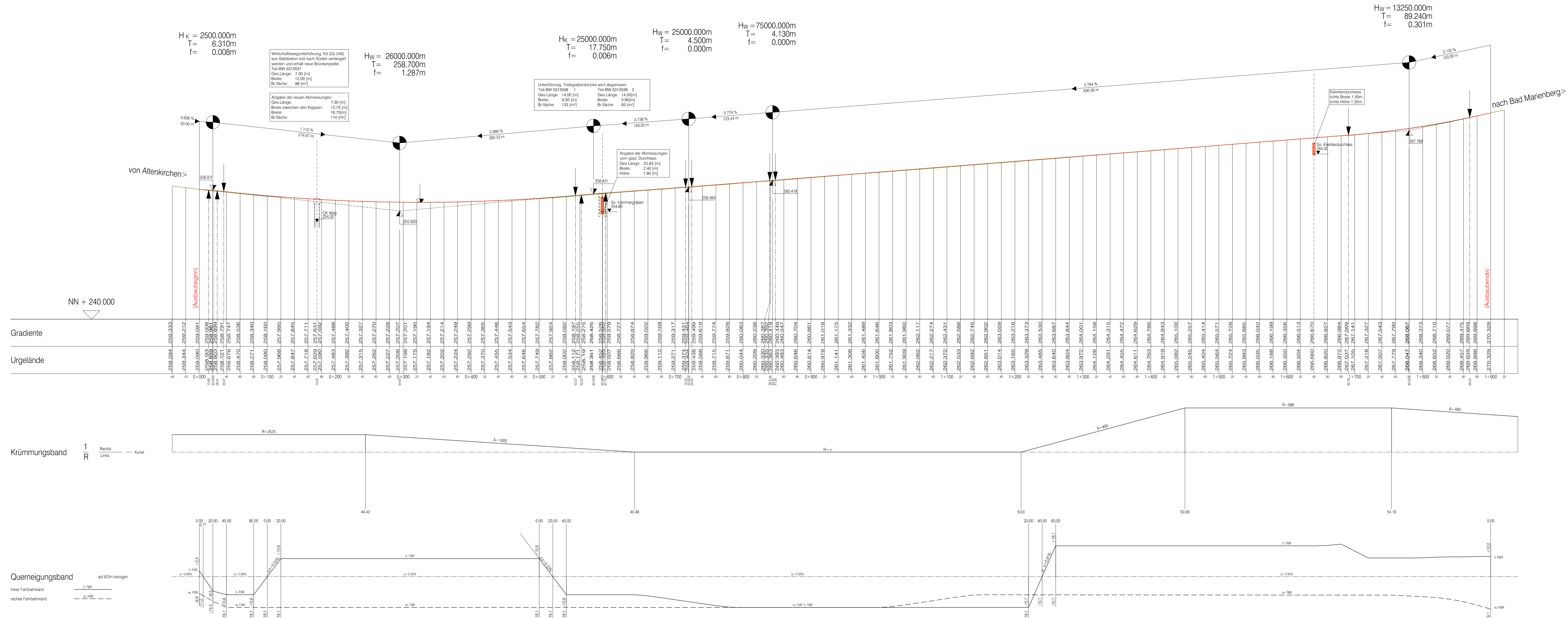

$H_K = 2500.000m$
 $T = 6.310m$
 $f = 0.008m$

$H_W = 26000.000m$
 $T = 258.700m$
 $f = 1.287m$

$H_K = 25000.000m$
 $T = 17.750m$
 $f = 0.006m$

$H_W = 25000.000m$
 $T = 4.500m$
 $f = 0.000m$

$H_W = 75000.000m$
 $T = 4.130m$
 $f = 0.000m$

$H_W = 13250.000m$
 $T = 89.240m$
 $f = 0.301m$

Wirtschaftswegunterführung, K5 (Dz 240) aus Stahlbeton soll nach Süden verlängert werden und erhält neue Brückenplatte. Teil BW 5313537
 Ges. Länge: 7,30 [m]
 Breite: 12,00 [m]
 Br. Fläche: 88 [m²]

Angabe der neuen Abmessungen:
 Ges. Länge: 7,30 [m]
 Breite zwischen den Kappen: 12,75 [m]
 Breite: 16,75 [m]
 Br. Fläche: 110 [m²]

Unterführung, Treibgrabenbrücke wird abgerissen:
 Teil BW 5313538 1
 Ges. Länge: 14,00 [m]
 Breite: 9,50 [m]
 Br. Fläche: 133 [m²]

Teil BW 5313538 2
 Ges. Länge: 14,00 [m]
 Breite: 5,90 [m]
 Br. Fläche: 83 [m²]

Angabe der Abmessungen vom gepl. Durchlass:
 Ges. Länge: 22,83 [m]
 Breite: 2,40 [m]
 Höhe: 1,80 [m]

Zeichenerklärung	
Bestand	Planung
Urgelände	Einschnittsböschung
	Dammböschung
	Gradierte

Entwurfsbearbeitung: Ingenieur-Team Thran & Partner Dipl. Ing. (FH) Ingfried Thran Neu-Hubenhof, 56244 Schenkelberg Telefon 02626 - 924100 Telefax 02626 - 924101 e-mail: ing-team-thran@t-online.de	Projekt-Nr.:		
		Datum	Name
	bearbeitet:	03.07.2017	I. Thran
	gezeichnet:	03.07.2017	E. Lescher
	geprüft:		

Entwurfsbearbeitung: Landesbetrieb Mobilität Diez Goethestraße 9 65582 Diez Tel.: 06432/92006-0 Fax: 06432/92006-5999		Datum	Name
	bearbeitet:		
	gezeichnet:		
	geprüft:		

FESTSTELLUNGSENTWURF

Straßenbauverwaltung: Rheinland-Diez	Anlage: 4 Blatt-Nr.: 1 Übersichtshöhenplan Achse 1
PROJIS-Nr.:	SAP-Nr.: A.14-09-0019.01
Maßstab: 1 : 2500/250	

Anbau zweier Überholfahrstreifen an der B 414 bei Nister
 von Netzknoten 5312 070 nach Netzknoten 5313 007

aufgestellt:
 Diez, den 13.19

 Dienststellenleiter