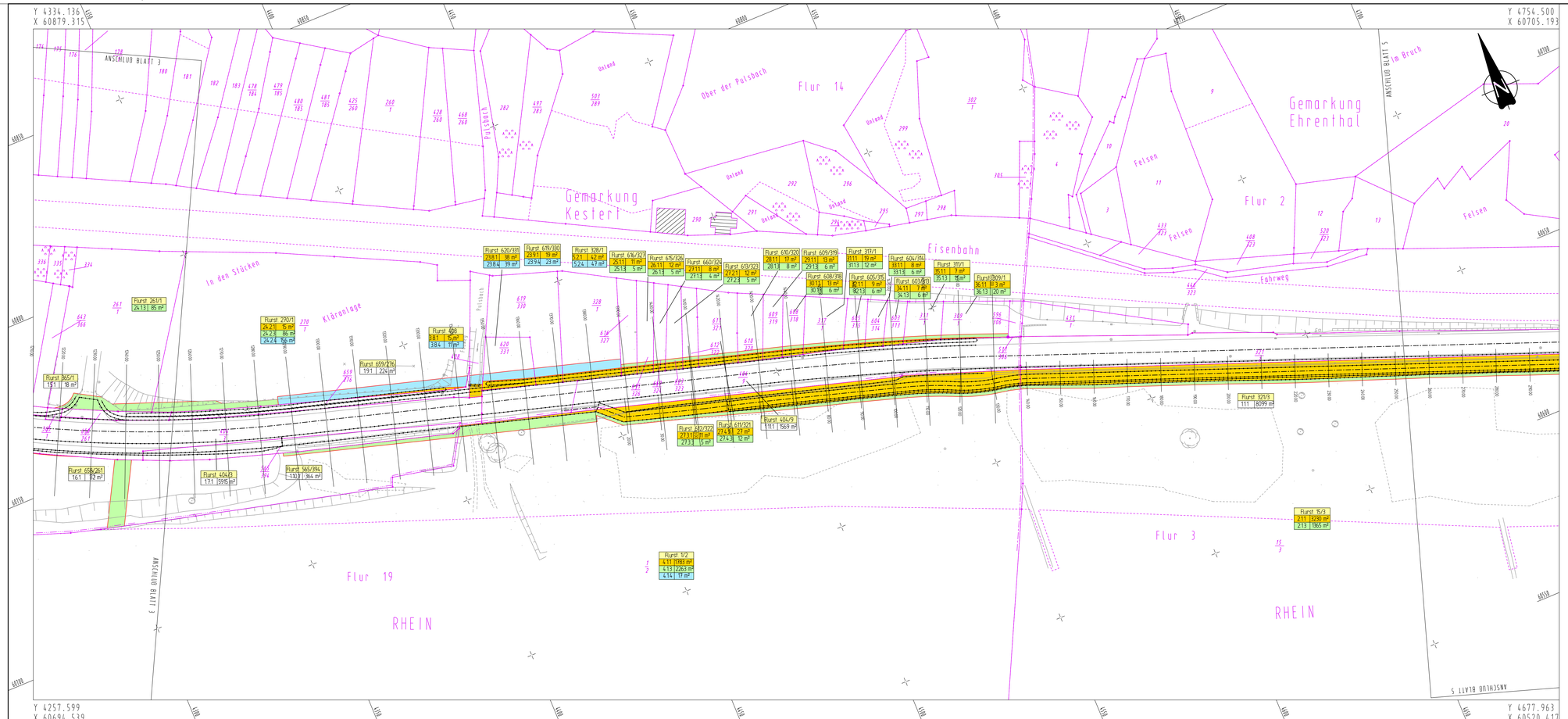

ZEICHENERKLÄRUNG

Bestand

- Wohn-/Wirtschaftsgebäude
- Flurstücksgrenze mit Grenzpunkt
- 49 Flurstücksnummer
- Baumallnahme

Grunderwerb

- 1 - für den Straßenbau zu erwerbende Fläche im Privateigentum
- 2 - für dritte zu erwerbende Fläche
- 3 - für den Straßenbau vorübergehend benötigte Fläche
- 4 - für den Straßenbau dauernd zu beschränkende Fläche (Rückverankerung)
- 5 - für den Straßenbau dauernd zu beschränkende Fläche (Rückverankerung) mit Abschluss einer öffentlich rechtlichen Vereinbarung vorgesehen
- Parzellen im Eigentum des Straßenbaulastträgers
- Flur 20 / 1 / 2 / 3 / 4 / 5 / 6 / 7 / 8 / 9 / 10 / 11 / 12 / 13 / 14 / 15 / 16 / 17 / 18 / 19 / 20
  - Größe der zu erwerbenden Fläche
  - Art der Inanspruchnahme
  - GE-Nr. des Grunderwerbsverzeichnisses
  - LfdNr. des Grunderwerbsverzeichnisses

Entwurfsbearbeitung:		Projekt-Nr.:	1149_02	
Büro für Ingenieur- und Umweltplanung **Barnwiese 3** **57627 Hachenburg** **Fon: 02662 / 9542-0** **Fax: 02662 / 9542-99** **E-Mail: buero@iu-plan.de**	IU PLAN		Datum	Zeichen
		bearbeitet:	Juli 2009	J. Weber
		gezeichnet:	Juli 2009	M. Schmidt
		geprüft:		

Planfeststellungsentwurf

RheinlandPfalz

Landesbetrieb Mobilität
Diez
Goethestraße 9 · 65582 Diez
Tel: 06432/92001-0 · Fax: 06432/92001-299

LBM

Ausbau der B 42 durch Bau eines Rad- und Gehweges zwischen Kestert und Ehrenthal

Bau - km 0 + 14,40 bis 2 + 428,00

Anlage:	14.1	
Blatt Nr.:	4	
Maßnahmen Nr.:	A.14-02-0053.01	
	Datum	Name
bearbeitet		
gezeichnet		
geprüft		
Grunderwerbsplan		Maßstab 1 : 500
von NK: 5711/031	nach NK: 5812/022	

Entwurfsprüfung: LBM Diez:	Datum	Name
Straßenplanung:		
Landespflege:		
Immissionsschutz:		

Nr.	Art der Änderung	Datum	Name
1	VIA Am Kragarm 1+290 -1+380; VIA Zuf. 1+230	12.04.2013	Engels
2	Grunderwerbsnummern geändert	27.10.2014	S. Kühn
3			
4			
5			
6			

aufgestellt:

i. V.

Diez, den .....27.10.2015.....

Grundplan hergestellt:	Ergänzungen:
Aufnahme:	
Feldvergleich:	
Katester:	