

VERMEIDUNGSMAßNAHMEN (Regelungsverzeichnis Nr. 401)

MAßNAHMEN IM RAHMEN DER BAUSTELLENEINRICHTUNG / BAUAUSFÜHRUNG	
1 V	Rodung von Gehölzen und Baufeldräumung nur zwischen dem 11.10. und Ende Februar.
2 V	Überprüfung der zu rodenden Bäume auf Fledermausbesatz unmittelbar vor der Rodung.
3 V	Ausweisung von naturschutzfachlichen Ausschlussflächen, Markierung zur Baustelle hin.
4 V	Schutzmaßnahmen an Bäumen in der Nähe des Baufeldes nach RAS-LP 4 und DIN 18.920.

Die eingetragenen Leitungen wurden aus den Angaben der Leitungsträger nachrichtlich übernommen und dienen nur der Orientierung.

Die Katastergrenzen sind nur informativ und nicht rechtsverbindlich.

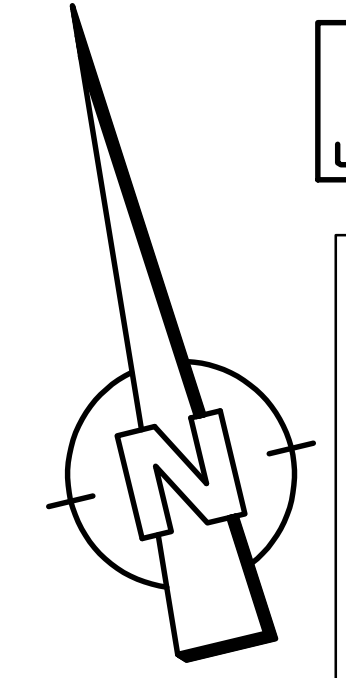

Unterdirdische Leitungen	Oberirdische Leitungen
W Wasserleitung	FW Wasserleitung
FW Fernwasserleitung	E Elektrizitätsversorgung
E Elektrizitätsversorgung	20 kV Hochspannungleitung
20 kV Hochspannungleitung	SB Straßenbeleuchtung
SB Straßenbeleuchtung	F Telekommunikation
F Telekommunikation	P Produktenergieleitung
P Produktenergieleitung	G Erdgas / Heizgas
G Erdgas / Heizgas	SW Schmutzwasser
SW Schmutzwasser	RW Regenwasser
RW Regenwasser	M Mischwasser
M Mischwasser	SR Sickerrohrleitung
SR Sickerrohrleitung	

401
allgemein:
(ohne darstellung)
1 V
2 V

ZEICHENERKLÄRUNG

Dammböschung	Hochpunkt
Stützmauer	Tiefpunkt
Radweg	Durchlaß
befestigte Fläche	PP Polygonpunkt
Grünfläche	
Parkplatz	
Entwässerungsrinne	
Fahrbahn	
Entwässerungsrinne	
Einschnittböschung	
Gehweg	
Randbänke	
Angleich Asphalt	
Angleich Pflaster	
Angleich Schotter	
Angleich Grünfläche	
Abbruch/Rekultivierung	
2.5 % Fahrbahnquerneigung (%)	
vorhandener Baum	
wegfallender Laubbäum	
Nachrichtliche Darstellung	
Angleich Pflaster	
Angleich Schotter	
Angleich Grünfläche	
Nummer in Regelungsverzeichnis	
Naturschutzfachliche Ausschlussfläche	
Schutzmaßnahmen nach RAS-LP 4 und DIN 18.920	
	TS - Punkt mit Halbmesser, Neigung und Länge
	Querschnitt-Nr. mit Station
	Flurstücksgrenze
	Flurgrenze
	Gemarkungsgrenze
	Gemeindegrenze

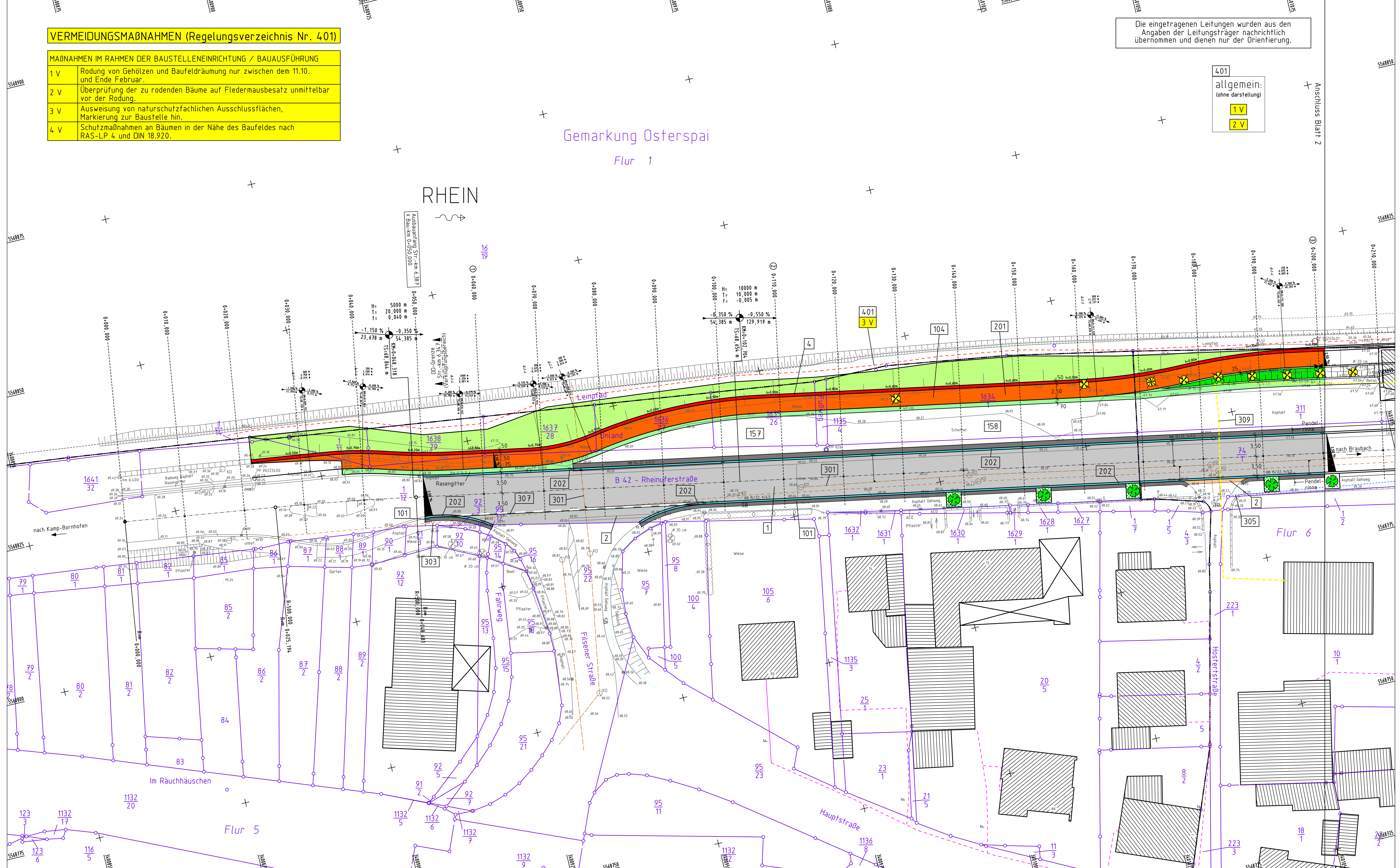

Entwurfsbearbeitung: Senger Consult GmbH Gewerbepark Hinter Mont 56253 Treis-Karden Fon: 02672 / 9361-0 Fax: 02672 / 9361-61 E-Mail: info@Senger-Consult.de	Projekt-Nr.: 1858-011	Datum: 05.02.19	Zeichen: Schneider
		gezeichnet: 05.02.19	Peters
		geprüft: 05.02.19	Spies

feststellungsentwurf

Rheinland-Pfalz
Landesbetrieb Mobilität
Diez
Goethestraße 9 65582 Diez
Tel: 06432/92001-0 Fax: 06432/92001-299

Ausbau der B 42 Ortsdurchfahrt Osterspai
km 0,180 - km 2,365

Lageplan Nr. 1

Anlage: 5
Blatt Nr.: 1
Maßnahmen Nr.: A.14-02-0112

	Datum	Name
bearbeitet		
gezeichnet		
geprüft		
Lageplan		
von NK: 5711 031	Datum	Name
nach NK: 5711 050		

Maßstab: 1:250

Nr.	Art der Änderung	Datum	Name
1			
2			
3			
4			
5			
6			

Entwurfsprüfung: LBM Diez
Straßenplanung
Landespflege
Immissionsschutz:

aufgestellt:  21.02.2019

Diez, den 21.02.2019

Grundplan hergestellt:	Aufnahme: Senger Consult GmbH	Feldvergleich: Senger Consult GmbH	Kataster: EDBS vom 01.07.2008	Ergänzungen:
------------------------	-------------------------------	------------------------------------	-------------------------------	--------------