

### Regelquerschnitt 11 Rheinuferstraße

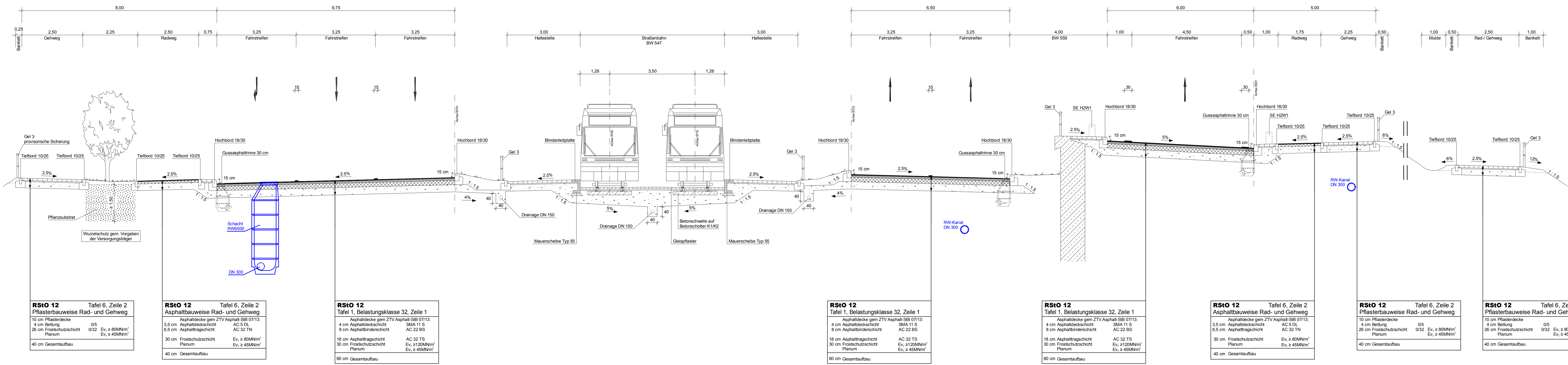

### Regelquerschnitt 10 Rheinuferstraße

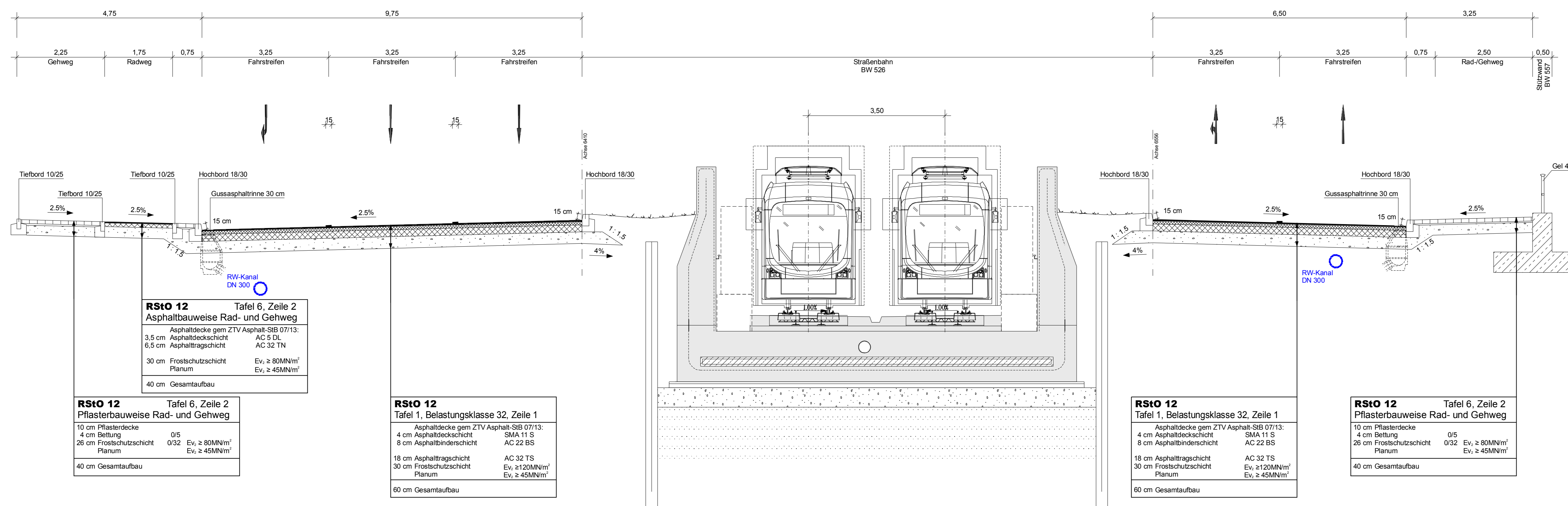

Entwurfsbearbeitung Planerfasser: <b>XTC</b>		Projekt-Nr.: 3012407
	gepr. i.A. Loch Ludwigshafen, den 01.08.2018	Datum 06/2018
		Zeichen km
		gezeichnet 06/2018
		ks/No km
		geprüft 06/2018

<b>Ludwigshafen</b> Stadt am Rhein		
Dezernat für Bau, Umwelt und Verkehr, WBL Bereich Tiefbau		
	Datum	Zeichen
	bearbeitet:	
	gezeichnet:	
	geprüft:	
c		
b		
a		
Nr.	Art der Änderung	Datum

### FESTSTELLUNGSENTWURF

<b>Ludwigshafen</b> Stadt am Rhein	Unterlage / Blatt-Nr.: 14.2.05 Regelquerschnitte Stadtstraße
Dezernat für Bau, Umwelt und Verkehr, WBL Bereich Tiefbau	PROJUS-Nr.: Maßstab: 1:50
<b>Ersatzneubau Hochstraße Nord</b> Ludwigshafen im Zuge der B44	
aufgestellt: Stadt Ludwigshafen am Rhein Bereich Tiefbau gez. Böhlinger (Baudirektor) Ludwigshafen, den 01.08.2018	