

LÄNGSSCHNITT M 1:100

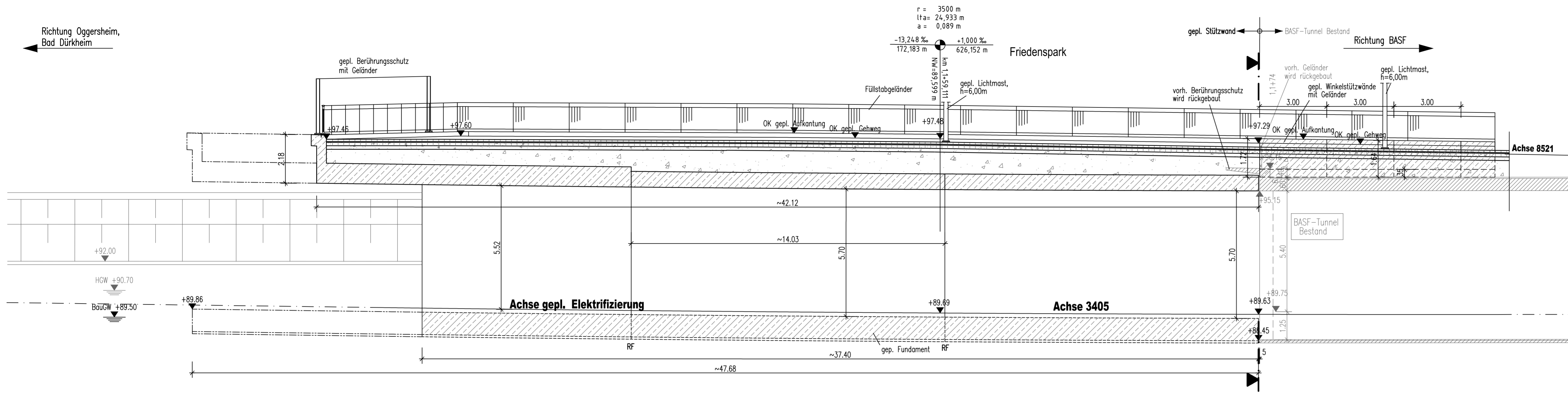

QUERSCHNITT AM TUNNELPORTAL M 1:100

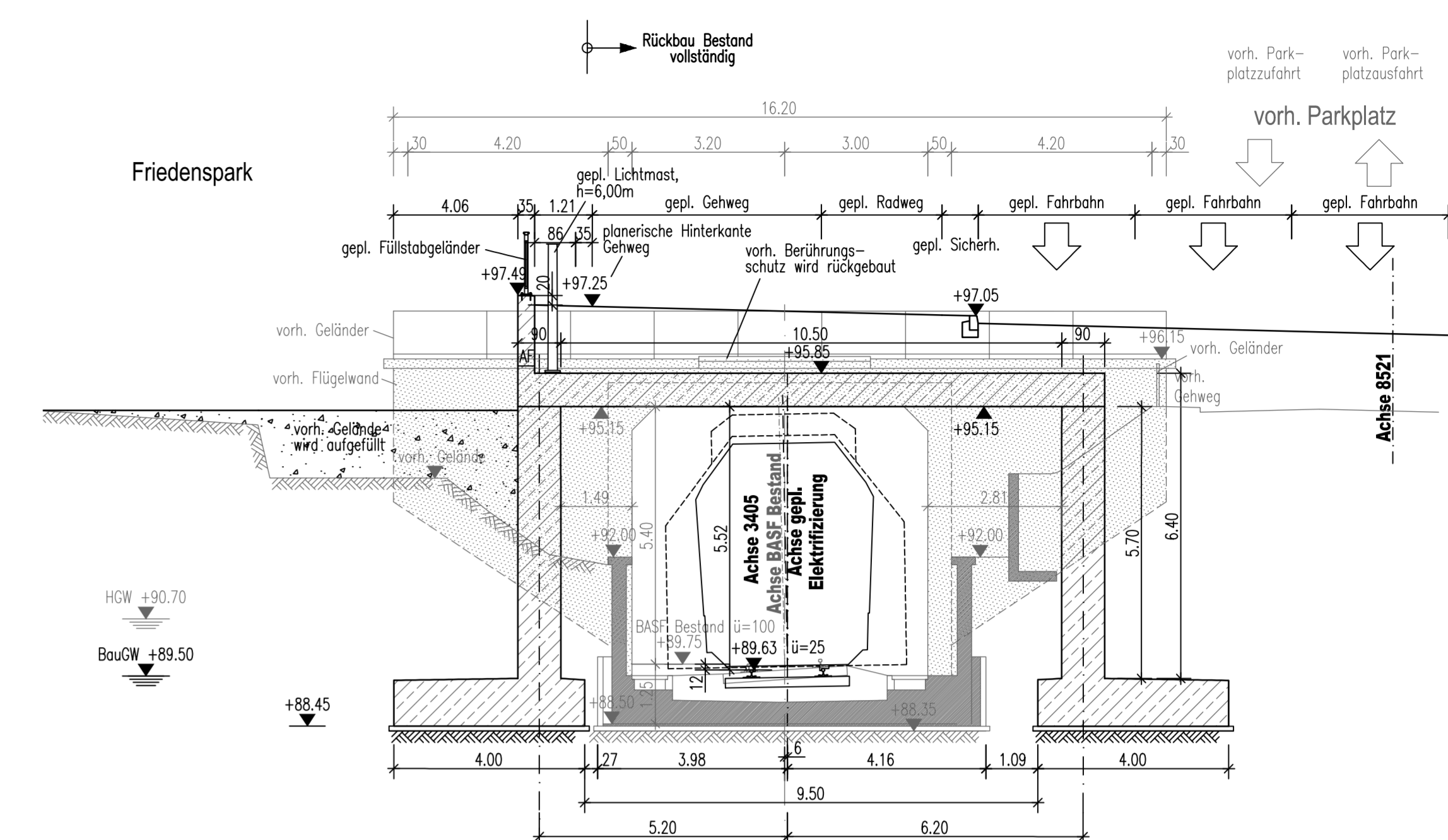

GRUNDRISS M 1:100

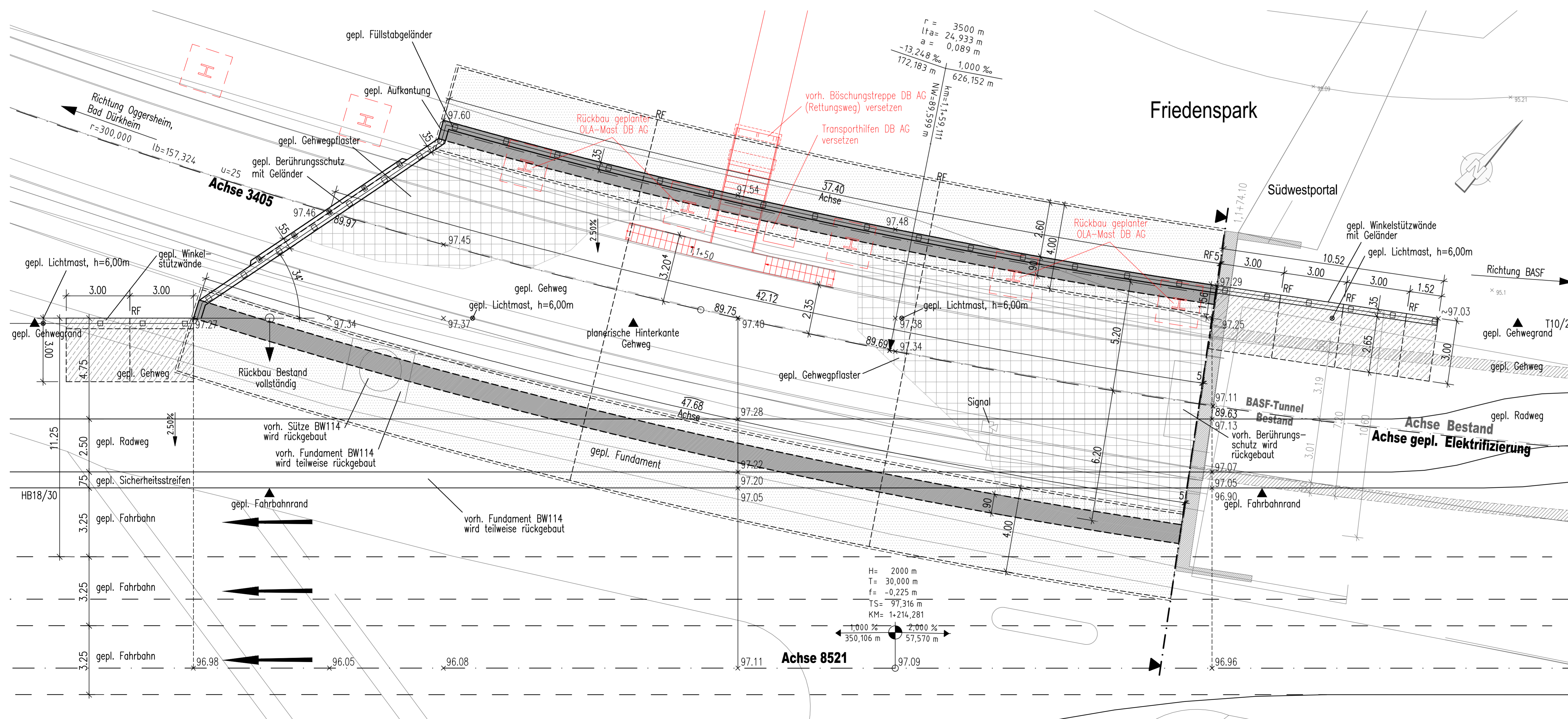

vorgesehene Gründungsart: Flachgründung

**Bauwerk 550**  
Rahmenbauwerk im Zuge der B 44n  
am Südwestportal des BASF-Tunnels

**Bau-km 1+174**  
KrW = 0,00 gon LW = 10,50 m  
BzG = 16,00 m LH ≥ 5,50 m

Entwurfsbearbeitung		Projekt-Nr.: 3012407
Planverfasser: <b>Schübler-Plan</b> Ingenieurgesellschaft mbH Ludwigstraße 67-69 67959 Ludwigshafen		Datum 06/2017
	gez. i.A. Lorch Ludwigshafen, den 01.08.2018	gezeichnet 06/2017 LU
		geprüft 08/2017 LOR

<b>Ludwigshafen Stadt am Rhein</b>		Datum	Zeichen
Dezernat für Bau, Umwelt und Verkehr, WBL Bereich Tiefbau		bearbeitet	
		gezeichnet	
		geprüft	

c			
b			
a			
Nr.	Art der Änderung	Datum	Zeichen

**FESTSTELLUNGSENTWURF**

<b>Ludwigshafen Stadt am Rhein</b>	Unterlage / Blatt-Nr.: 15/3
Dezernat für Bau, Umwelt und Verkehr, WBL Bereich Tiefbau	<b>Bauwerksskizze</b> Bauwerk 550
PROJIS-Nr.:	Maßstab: 1:100

<b>Ersatzneubau Hochstraße Nord Ludwigshafen im Zuge der B44</b>	
aufgestellt: Stadt Ludwigshafen am Rhein Bereich Tiefbau	
gez. Bohlander (Baudirektor) Ludwigshafen, den 01.08.2018	