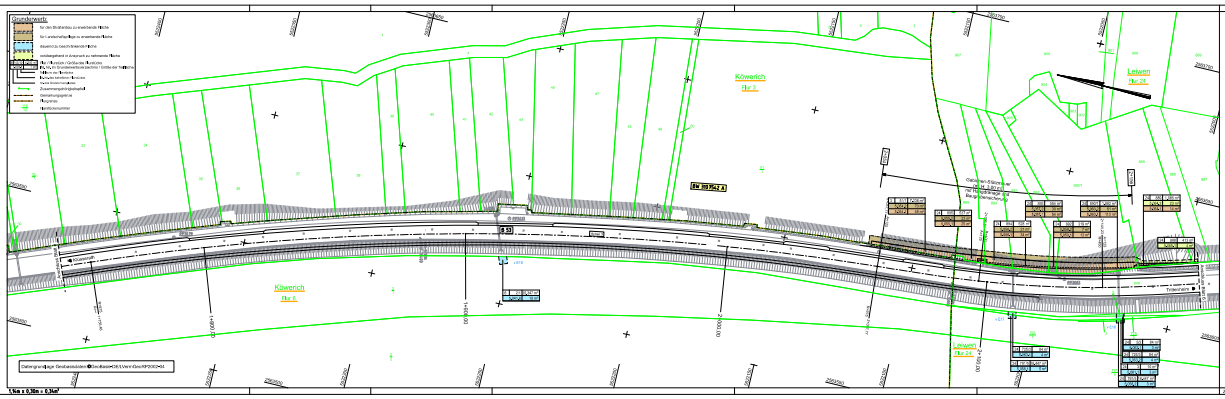

1	2	3	4	5	6	7	8	9	10
1:1000	1:500	1:250	1:100	1:50	1:25	1:100	1:50	1:25	1:100
2:500	2:250	2:100	2:50	2:25	2:100	2:50	2:25	2:100	2:50

Erfurtbearbeitung:
Kolonialstraße/Kommunalstraße 8
Telefon: 0 65 61 / 9 65 65 / 0 65 61
Telefax: 0 65 61 / 9 65 65 / 0 65 61
Fax: 0 65 61 / 9 65 65 / 0 65 61
Telefon: 0 65 61 / 9 65 65 / 0 65 61
Kontakt: info@kommunalstraße.de

Projektnr.	5-6597	
	Datum	Zeichen
bearbeitet:	November 2017	H. Müller
gezeichnet:	November 2017	G. Lang
geprüft:	November 2017	G. Kohns

PLANFESTSTELLUNG

Landesbetrieb Mobilität
Trier
Gartenstraße 10a 54292 Trier
Tel. 0651/0756-1 Fax: 0651/0756-1488

LBM

Ausbau der B 53 Klüsserath - Trittenheim mit Radweg

Unterlage:	1/21	
Blatt Nr.:	5	
Maßnahmen Nr.:	5-2/3/4/5/6/8/9/11	
	Datum	Name
bearbeitet:		
gezeichnet:		
geprüft:		
Grundaufnahmen:		10/1/2016
	ab Nr.: 5137 000	nach Nr.: 5137 000
Erfurtbearbeitung:	Datum	Name
Grundaufnahmen:	26/01/2016	Kohn
Verkehrsbeschaffung:		
Wasserwirtschaft:		
Kommunalwirtschaft:		
Fremdgewerbliche Planung:		
Nr.	Anlage Änderung:	Datum / Name
1	Ausbau Kommunalstraße:	26/1/2016 / Kohn
2		
3		
4		

aufgestellt:

gez. i.V. Bartnick
Trier, den 26/01/2016

Grundlage hergestellt:

Aufnahme:	07/2007	
Fehlerbereich:	08/2007	
Fehlerfrei:	09/2007	

Ergänzungen:

12/2009	v. 04/2014
04/2014	
10/2010	

Z:\6597\Kolonialstr\5-6597-Kolonialstr.gez 31.05.18 Rohne-PLAN