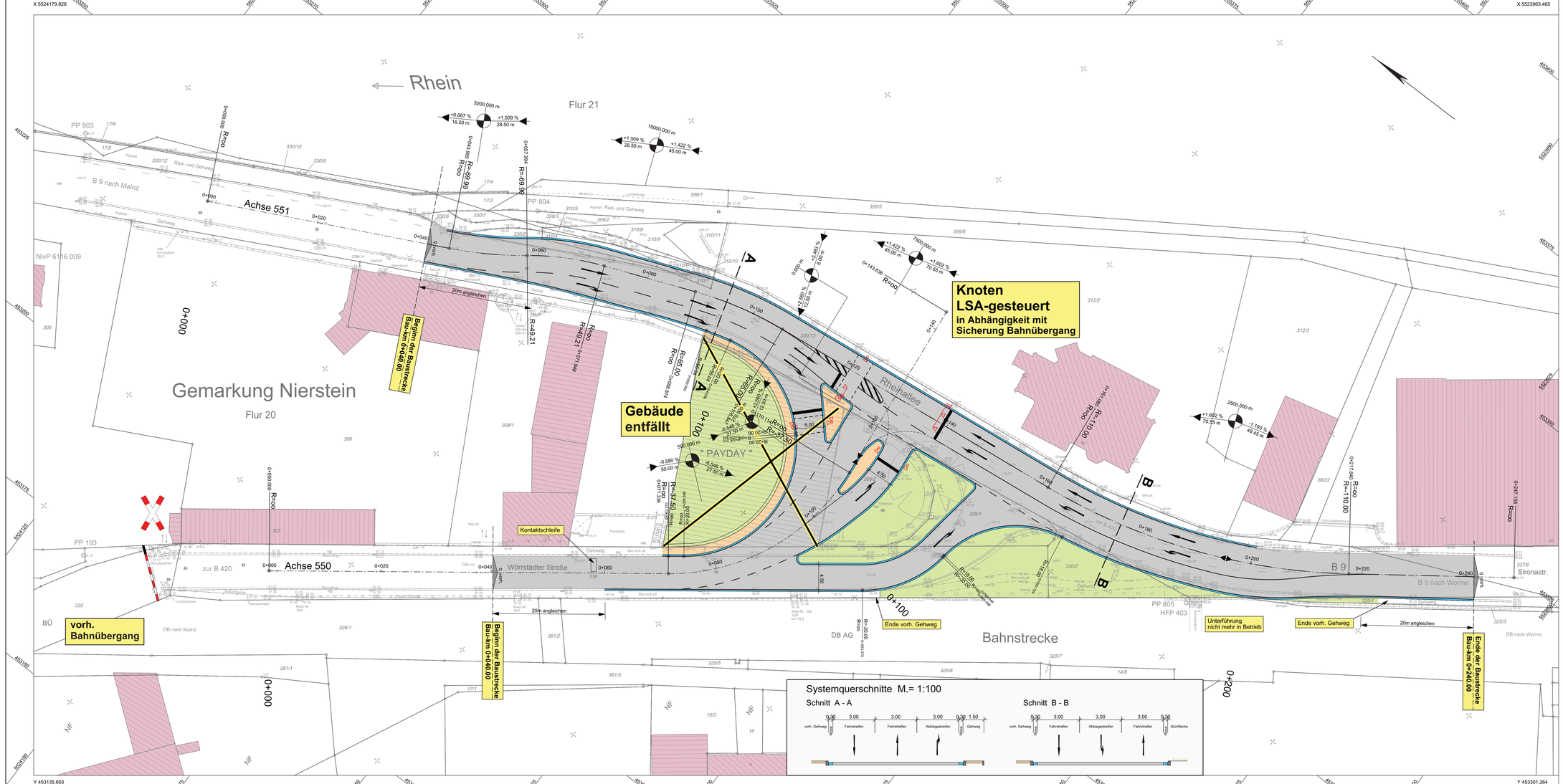

LEGENDE :

- Gehweg
- Rinne
- Fahrbahn
- Rinne
- Grünfläche
- Lichtsignalanlage
- Neigungsbrechpunkt mit Angabe von Ausrundungshalbmesser, Längsneigung und Abstand zum nächsten Neigungsbrechpunkt
- Gradientenhochpunkt
- Gradiententiefpunkt

Entwurfsbearbeitung:

SCHÖNHOFEN Ingenieure
Herstellbrunnenring 5
67657 Kaiserslautern
Tel: 06 31 / 3 41 24 - 0
Fax: 06 31 / 4 37 45
www.schoenhofen-ing.de
E-Mail: info@s-ki.de

SCHÖNHOFEN INGENIEURE

Projekt-Nr.:	2012.042	
	Datum	Zeichen
bearbeitet:	April 2017	Zirkel
Cad / Grafik:	April 2017	Palm
geprüft:	April 2017	Sann

PLANFESTSTELLUNG

Rheinland-Pfalz

Landesbetrieb Mobilität
Worms
Schönauer Straße 5 · 67547 Worms
TEL: 06241/401-5 · FAX: 06241/401-600

LBM

B 9 / B 420
Knoten in Nierstein

Ersatzlösung
Knoten B 9 (Rheinallee) - Wörrstädter Straße

Unterlage: 5
Blatt Nr.: L 2
Maßnahmen Nr.: A.31-02-0368.03

	Datum	Name
bearbeitet		
gezeichnet		
geprüft		

Lageplan, Maßstab 1 : 250
von NK: nach NK:

Entwurfsprüfung: LBM Worms:	Datum	Name
Straßenplanung:		
Landespflege:		
Immissionsschutz:		

Nr.	Art der Änderung	Datum	Name
1			
2			
3			
4			
5			
6			

aufgestellt:

i.V. [signature]

Worms, den 02.05.2017

Grundplan hergestellt: Schönhofen Ingenieure

Ergänzungen:

Aufnahme:	Juni 2015
Feldvergleich:	Juni 2015
Kataster:	August 2015