

Längsschnitt  
M = 1 : 200

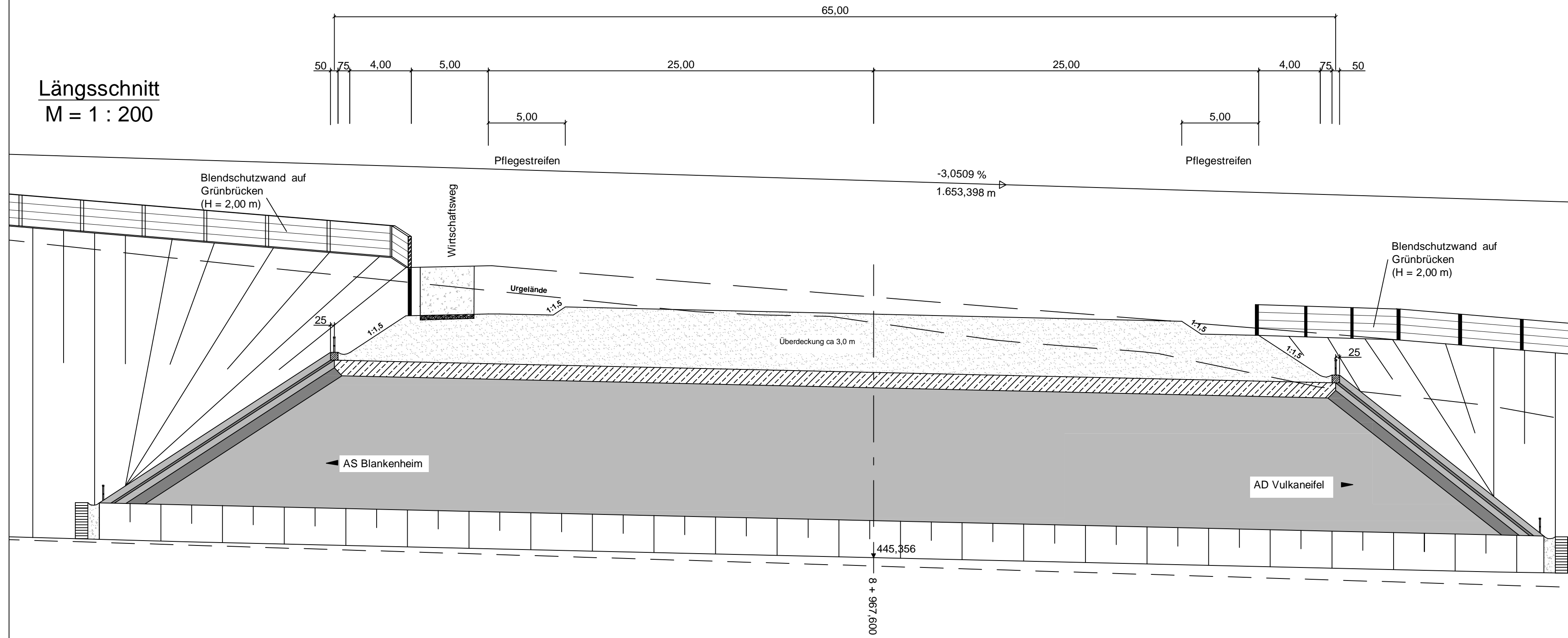

Ansicht  
Portal NORD  
M = 1 : 200

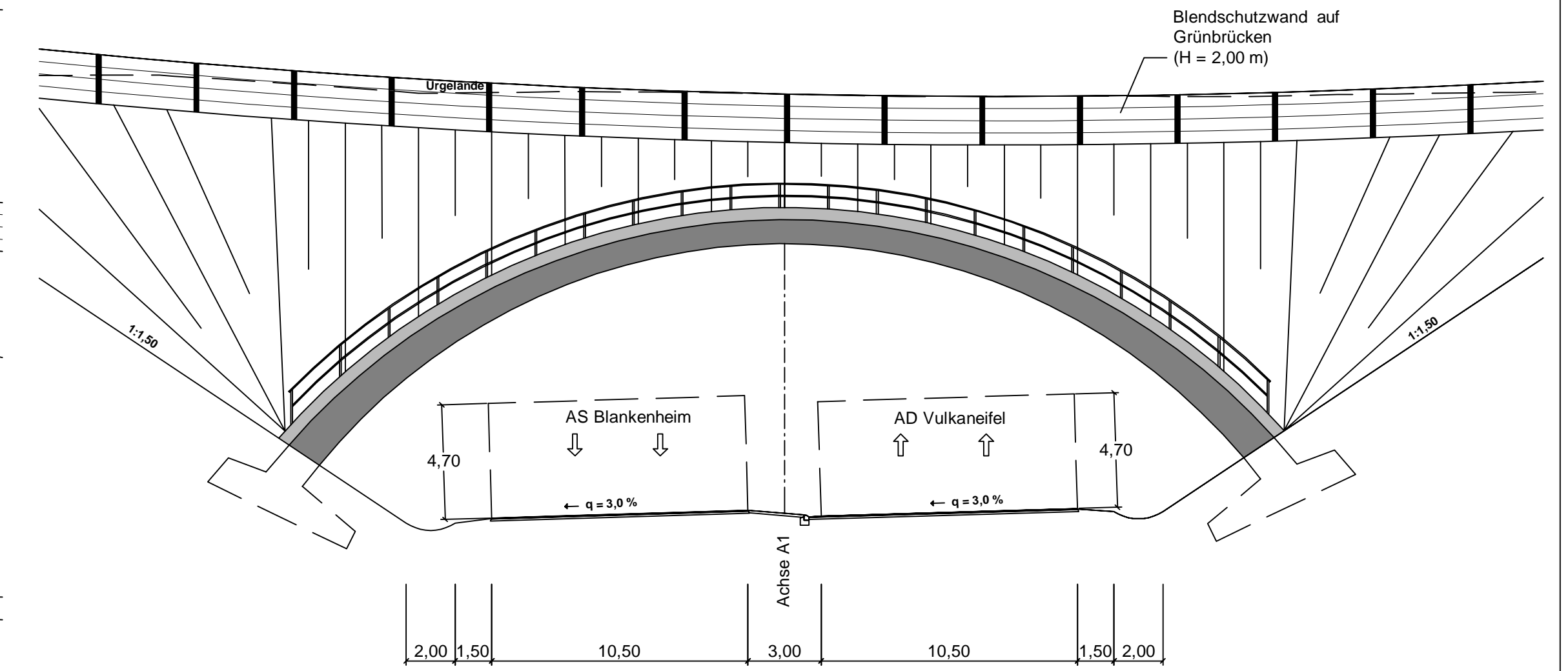

Draufsicht  
M = 1 : 500

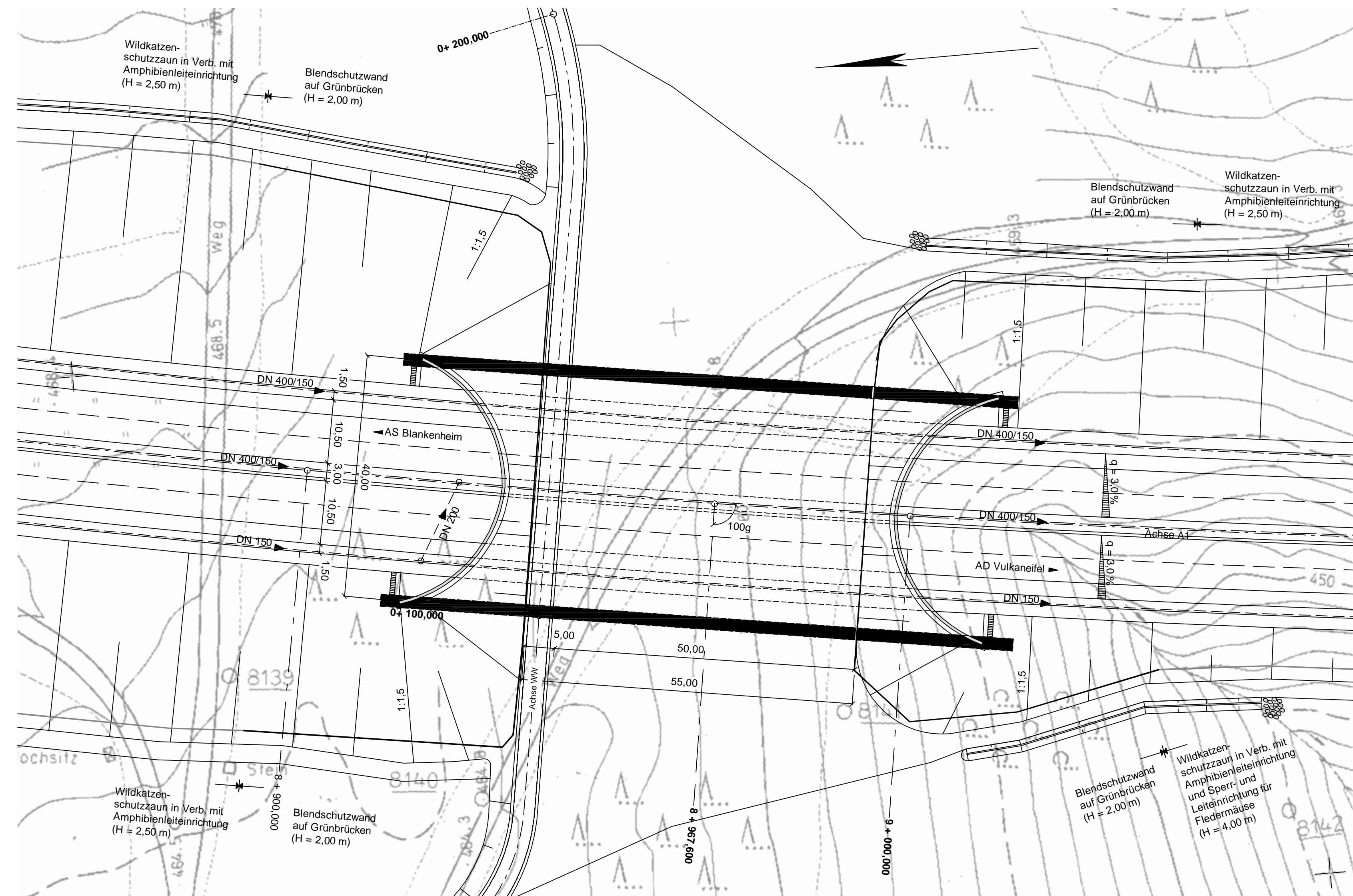

Bauwerksdaten BW 08	
Grünbrücke mit Forstweg über die A1	
Bau-km	= 8 + 967,600
LW	= 40,00 m
LH	= 4,70 m
Breite z. G.	= 65,00 m
Kr. W.	= 100,00 gon
Verkehrslasten:	5,0 kN/m <sup>2</sup> / nach DIN EN 1991-2
Lastmodell	LM 1
Militärlasten:	---
vorgesehene Gründungsart: Flachgründung	

Nr.	Art der Änderung	Datum	Name
c			
b			
a			

Landesbetrieb Mobilität Trier Dassbachstraße 15c 54292 Trier Tel.: 0651/9796-0 Fax: 0651/9796-1480		Datum	Name
	bearbeitet:	03/2018	Ludig
	gezeichnet:	03/2018	Ludig
	geprüft:	27.03.2018	gez. Bauer

## FESTSTELLUNGSENTWURF

Straßenbauverwaltung:  Rheinland-Pfalz	Unterlage: 15 Blatt-Nr.: 8 <b>Bauwerk 08</b> Grünbrücke mit Forstweg über die A1
PROJIS-Nr.: 0768725720	SAP-Nr.: A.71-02-0019.02
Maßstab: 1 : 200 / 1 : 500	

### Neubau der A 1 AS Kelberg (B 410) - AS Adenau (L 10)

Bau-km 4+920 bis Bau-km 15+466,325

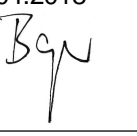
Aufgestellt: Trier, den 03.04.2018 	
--	--