

# Verbindungsrampe BAB A3 aus Ri. Frankfurt zur L 307 (Achse 112)

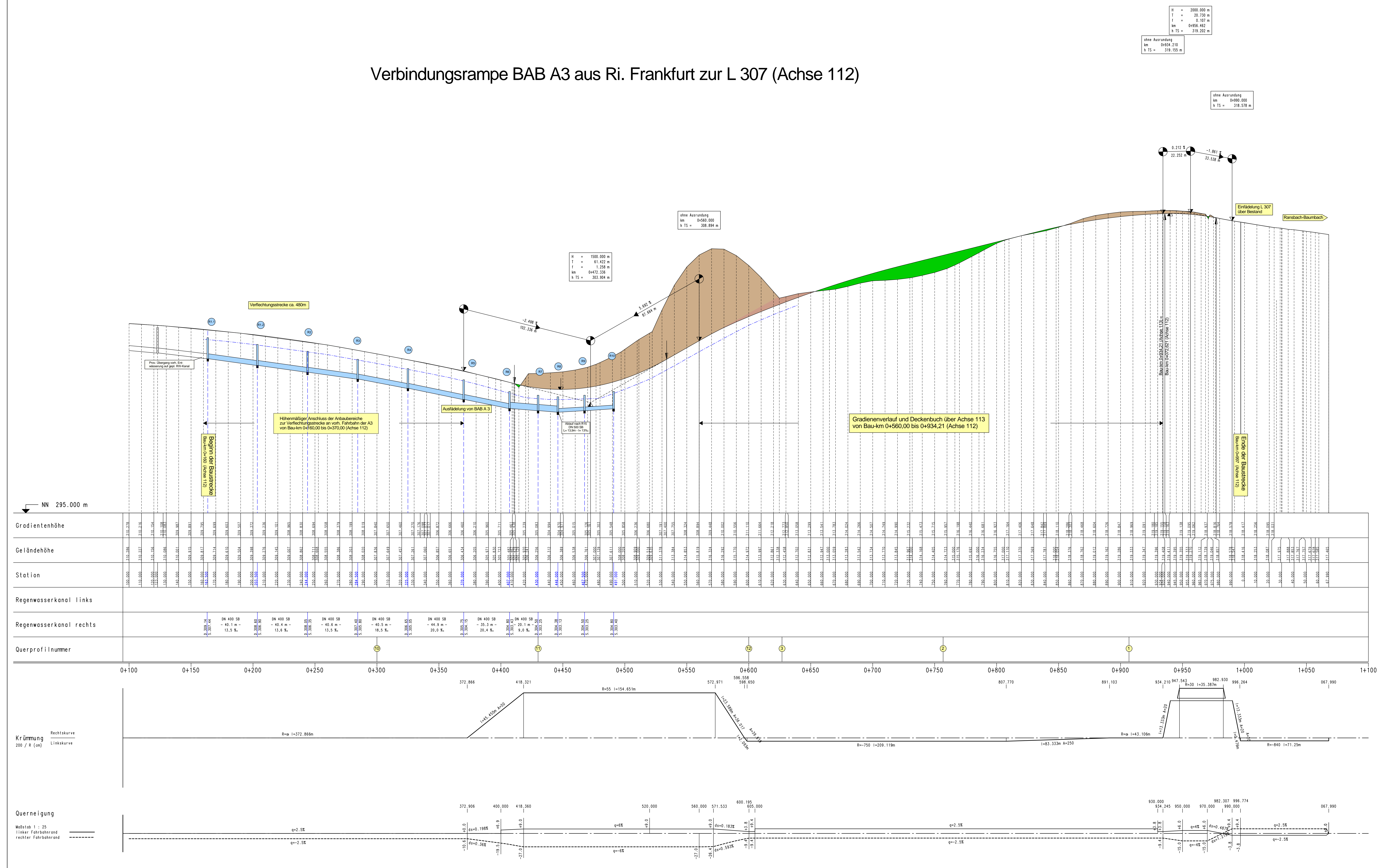

ohne Ausrundung  
 km = 0454.210  
 h TS = 319.185 m

ohne Ausrundung  
 km = 0499.000  
 h TS = 318.578 m

H = 1500.000 m  
 T = 61.422 m  
 f = 1.238 m  
 km = 0472.336  
 h TS = 303.894 m

ohne Ausrundung  
 km = 0460.000  
 h TS = 308.894 m

## ZEICHNERKLÄRUNG

- Neigungsbrechpunkt mit Angabe von Gefälle und Steigung in Prozent, Länge der Gefälle- (Steigungs-)strecke, Halbmesser, Tangentenlänge, Scheitelabstand, Station und Höhe Tangentenschnittpunkt
- Tangenten mit Tangentenschnittpunkt
- Ausrundungsanfang bzw. -ende Wanne
- Ausrundungsanfang bzw. -ende Kuppe
- Hochpunkt
- Tiefpunkt
- geplantem Schachtbauwerk mit Regenwasserkanal
- Mulde rechts
- Mulde links
- Erdauflage
- Erdabtrag

## FESTSTELLUNGSENTWURF

**Landesbetrieb Mobilität Rheinland-Pfalz**  
 Autobahnamt Montabaur  
 Bahnhofplatz 1  
 56410 Montabaur  
 Telefon: 02602/924-0  
 Fax: 02602/924-4600

**LBM**  
 LANDESBETRIEB  
 MOBILITÄT  
 RHEINLAND-PFALZ

Entwurfsbearbeitung: Ingenieurbüro Seibert-Plan GmbH  
 Notarstraße 6  
 57677 Haschenberg  
 Fon: 02622/94688-93  
 Fax: 02622/949175  
 E-Mail: info@seibert-plan.de

Projekt-Nr.: 515/10  
 Datum: 20.07.2015  
 Zeichner: V. Seibert  
 bearbeitet: 20.07.2015  
 gezeichnet: 20.07.2015  
 geprüft: 21.08.2015  
 V. Seibert

**BAB A3**  
**Köln - Frankfurt**  
**AS Ransbach-Baumbach**  
 Betriebs-km 77.9  
 Zusätzliche Verbindungsrampe für die  
 Fahrbahnbeziehung BAB A3 - Ransbach-Baumbach

von NK: 5512.002 nach NK: 5411.002  
 Planprüfungen

Strassenplanung: 08.09.2015 K. Thon  
 Landesplanung:  
 Immissionsschutz:  
 Vermessungs-  
 aufnahme:  
 Kostator:  
 Nr. / Art der Änderung  
 Datum  
 Name

aufgestellt:  
 Montabaur, den 23.11.2015  
 Der Leiter des Autobahnamtes

Datensatz: Höhenraster Achse 112 PFST A3 AS Ransbach\_L08\_B\_02\_23112015.PLT  
 Plangröße in mm: 1300 x 785  
 Postleitzahl: 56410