

Y 32410997.857  
X 5593148.035

Y 32411232.415  
X 5593424.421

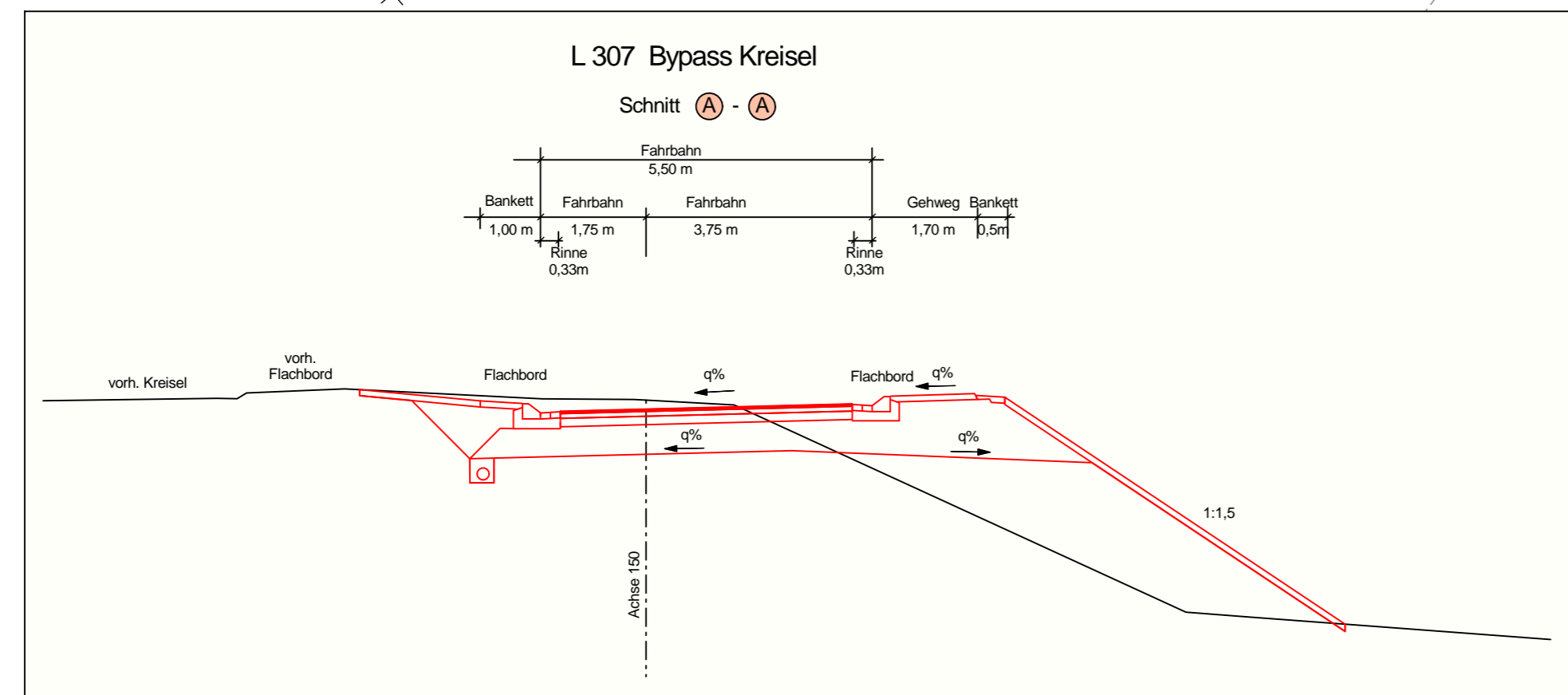

**G2 K4**  
Gehölzpflanzungen auf den neuen Böschungen des Bypasses aus standortheimischen Gehölzen. Fläche ca. 0,27 ha

**G3 K4**  
Einsatz der neuen Grünflächen und Böschungen mit artenreichem Landschaftsrasen. Fläche ca. 0,69 ha

**E 4.2 K1**  
Rodung der Fichten entlang der L 307 und Anpflanzung von standortgerechten Laubgehölzen. Im Randbereich zur Straße ist ein ca. 15 m breiter Waldsaum aus Heckenpflanzen anzulegen. Fläche: ca. 1,00 ha

Gemarkung Mogendorf  
Flur 31

Gemarkung Mogendorf  
Flur 32

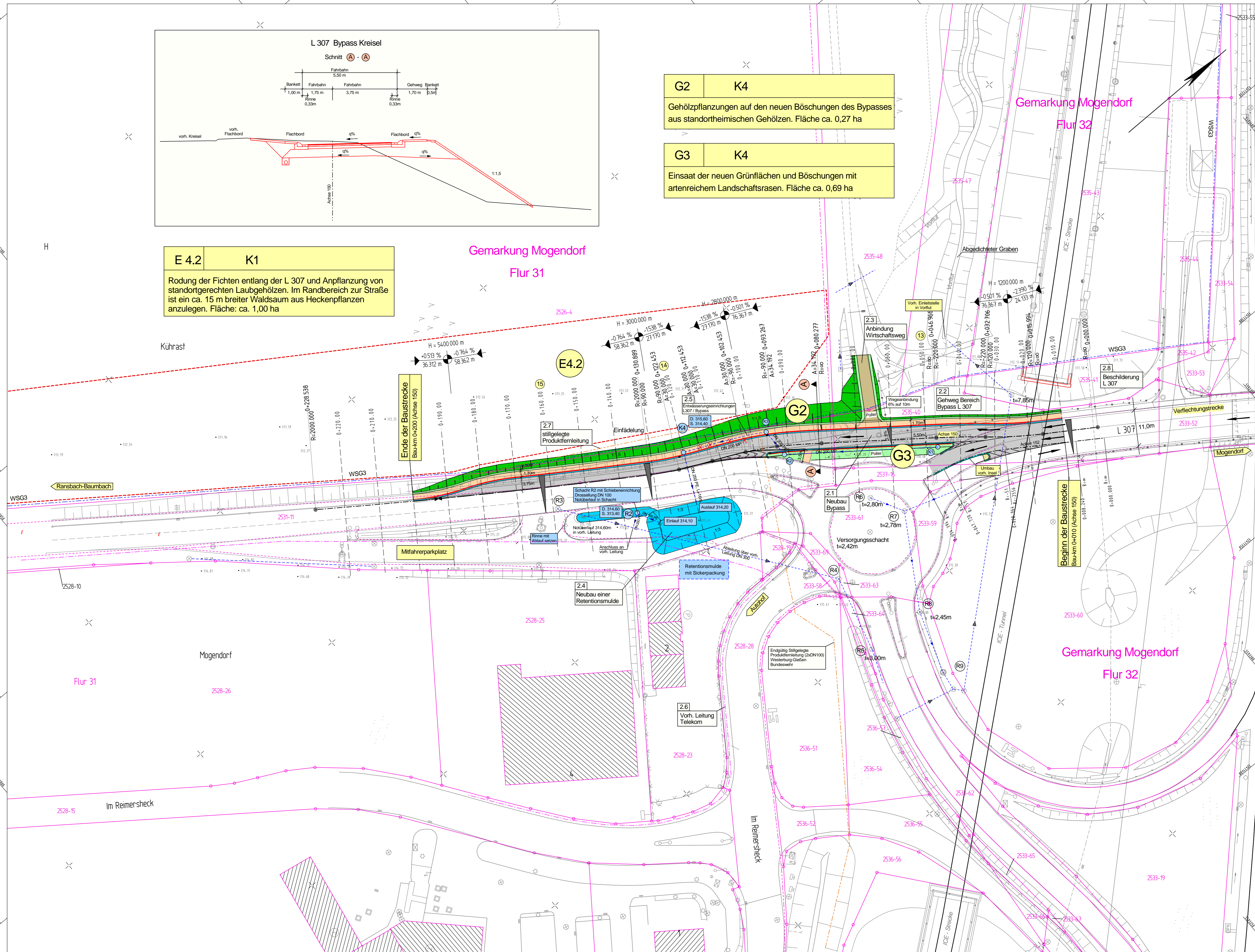

**ZEICHNERKLÄRUNG**

	Dammböschung		Neigungsbruchpunkt mit Angaben von Länge und Neigung der Gefälle- und Steigungsstrecken und Halbmesser
	Rinne		Hochpunkt
	Fahrbahn		Tiefpunkt
	Bankett / Schrämbord		Fahrbahnneigung
	Mulde mit Fließpfeil		Regenablauf
	Einschnittsböschung		Regenablauf
	Angleichung Pflaster		ausgewähltes Querprofil
	Fahrbahn, Deckenerneuerung		
	Angleichung Schotterrasen		
	Grenze Wasserschutzgebiet (WSG)		
	Mauer neu		
	vorh. Mauer		
	Flurstücksnummer		gepl. RW-Kanal mit Schacht
	Flurstücksgrenze		vorh. Regenablauf, Schachdeckel
	Flurgrenze		vorh. Schieber, Hydrant
	Gemarkungsgrenze		vorh. Durchlass
	Nutzungsgrenze		vorh. RW-Kanal
	vorh. Telekomleitung		vorh. 110KV-Freileitung
	vorh. LWL Kabel		stillgelegte Produktleitung
	vorh. FM Kabel		

**Regelungsverzeichnis**  
2.5 Nr. im Regelverzeichnis Blatt Nr. f.d. Objekt Nr.

**FESTSTELLUNGSENTWURF**

Landesbetrieb Mobilität Rheinland-Pfalz  
Autobahnamt Montabaur  
Bohrhofplatz 1  
56410 Montabaur  
Telefon: 02602 / 924 - 0  
Fax: 02602 / 924 - 4500

**LBM**  
LANDESBETRIEB MOBILITÄT RHEINLAND-PFALZ

Entwurfsbearbeitung:  
Ingenieurbüro Seibert-Plan GmbH  
Notzenstraße 6  
57627 Hachenburg  
Fon: 02662 / 94668 93  
Fax: 02602 / 948175  
E-Mail: info@seibert-plan.de

Projekt-Nr.: 515/10  
bearbeitet: 20.07.2015 V. Seibert  
gezeichnet: 20.07.2015 V. Seibert  
geprüft: 21.08.2015 V. Seibert

**BAB A 3 Köln - Frankfurt AS Ransbach-Baumbach**  
Richtungsfahrbahn Köln Betriebs-km 77,9  
Zusätzliche Verbindungsrampe für die Fahrbeziehung BAB A 3 - Ransbach-Baumbach  
Lageplan Bypass Kreisell, M. 1:500

von NK: 5512 002	nach NK: 5411 002	Station	0,165 - 0,808
Straßenplanung:	Planprüfungen	Datum	Name
Landespflege:		08.09.2015	K. Thon
Immissionsschutz:		20.11.2015	G. Herold
Vermessungsaufnahme:		28.01.2011	K. Thon
Kataster:		28.07.2015	K. Thon
Nr.	Art der Änderung	Datum	Name
a			
b			
c			
d			
e			
f			

aufgestellt: Montabaur, den 23.11.2015

Der Leiter des Autobahnamtes

Festgestellt  
Gemeindeführer A. Nr. 1 des Planfeststellungsbeschlusses vom 23.07.2015, Az. 1-1853/PF02 Landesamt für Straßenbau und Verkehr Rheinland-Pfalz - Planfeststellungsbehörde

(Dr. Markus Riederer)  
Leiter der Planfeststellungsbehörde

Datenname: Lageplan Bypass Kreisell PFST A3 AS Ransbach-UL\_05 Bl\_02\_2311 2015.PLT  
Platzgröße in mm: 955 x 94  
Platztafel: ---

Y 32411209.054  
X 5592968.801

Y 32411443.611  
X 5593245.187