

Verbindungsrampe BAB A3 aus Ri. Frankfurt zur L 307 (Achse 112)

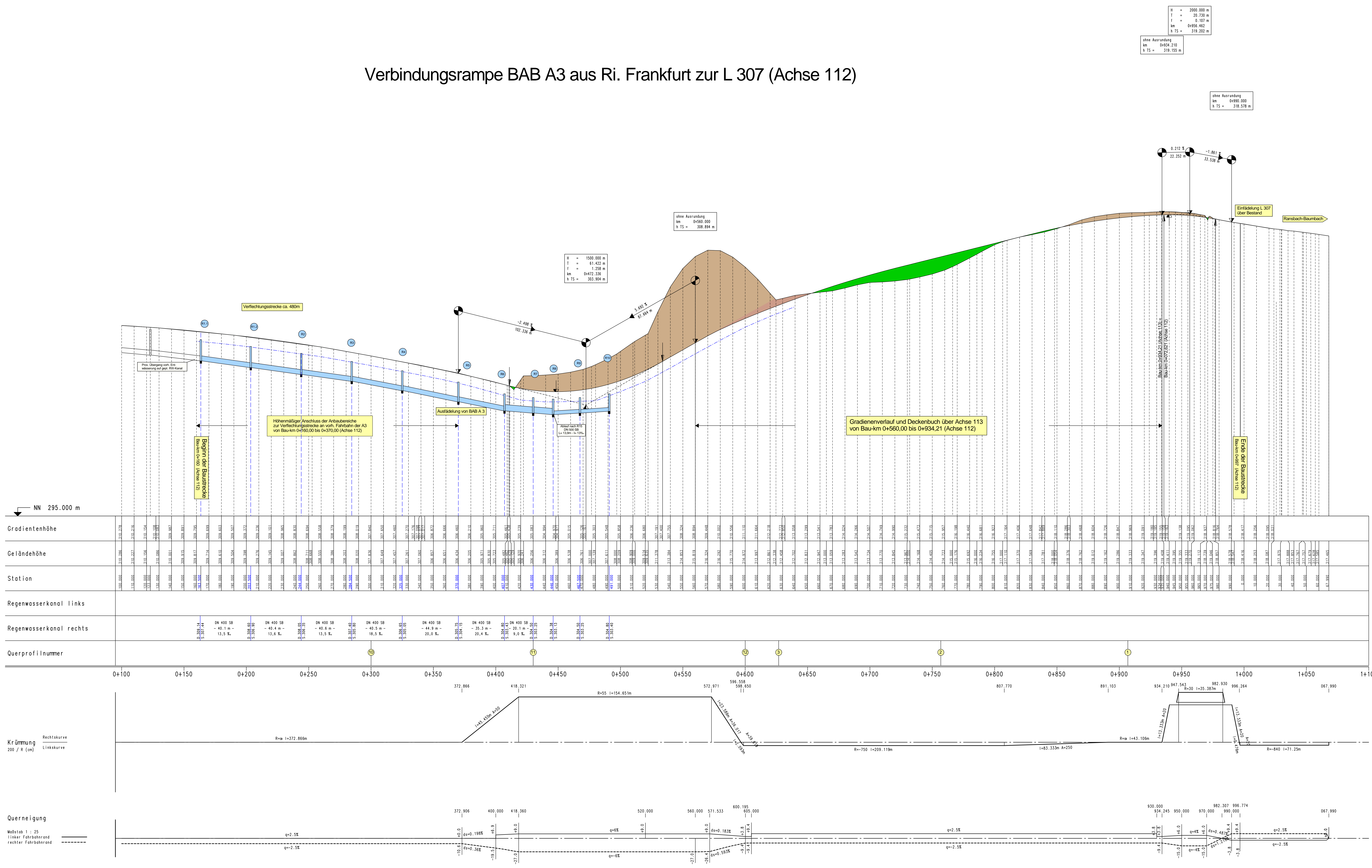

ZEICHNERKLÄRUNG

- Neigungsbrechpunkt mit Angabe von Gefälle und Steigung in Prozent, Länge der Gefälle- (Steigungs-)strecke, Halbmesser, Tangentenlänge, Scheitelabstand, Station und Höhe Tangentenschnittpunkt
- Tangenten mit Tangentenschnittpunkt
- Ausrandungsanfang bzw. -ende Wanne
- Ausrandungsanfang bzw. -ende Kuppe
- Hochpunkt
- Tiefpunkt
- geplantes Schachtbauwerk mit Regenwasserkanal
- Mulde rechts
- Mulde links
- Erdauftrag
- Erdbaubtrag

FESTSTELLUNGSENTWURF

Landesbetrieb Mobilität Rheinland-Pfalz
 Autobahn Montabaur
 Bahnhofplatz 1
 56410 Montabaur
 Telefon: 02602/924-0
 Fax: 02602/924-4600

LBM
 LANDESBETRIEB
 MOBILITÄT
 RHEINLAND-PFALZ

Entwurfsbearbeitung: Ingenieurbüro Seibert-Plan GmbH
 57677 Haschenberg
 Fon: 02602/94688-93
 Fax: 02602/949175
 E-Mail: info@seibert-plan.de

Projekt-Nr.: 51510
 Datum: 20.07.2015
 Zeichner: V. Seibert
 bearbeitet: 20.07.2015
 gezeichnet: 20.07.2015
 geprüft: 21.08.2015
 V. Seibert

BAB A3
Köln - Frankfurt
AS Ransbach-Baumbach
 Betriebs-km 77.9
 Zusätzliche Verbindungsrampe für die
 Fahrtbeziehung BAB A3 - Ransbach-Baumbach

Höhenpunkt: 112
 Station: 0.165 - 0.838

von NK: 5512.002 nach NK: 5411.002
 Planprüfungen

Strassenplanung: 08.09.2015 K. Thon
 Landesplanung:
 Immissionsschutz:
 Vermessungs-
 aufnahme:
 Kostent.: 28.07.2015 K. Thon

Nr. / Art der Änderung
 Datum
 Name

aufgestellt:
 Montabaur, den 23.11.2015
 Festgestellt:
 23.11.2015
 Der Leiter des Autobahnnetzes

Datensatz: Höhenraster Achse 112 PFST A3 AS Ransbach-UMB_B3_02_23112015.PLT
 Plangröße in mm: 1320 x 785
 Postleitzahl: 56410