

Y 32410824.294
X 5594244.905

Y 32411676.710
X 5593557.583

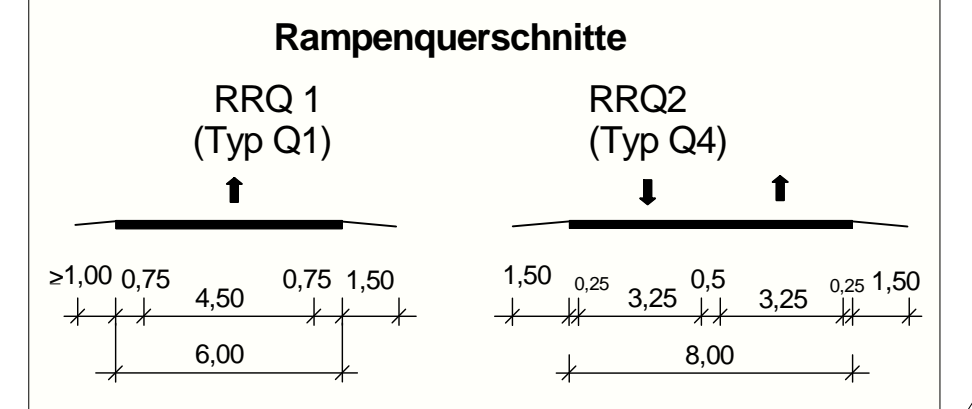
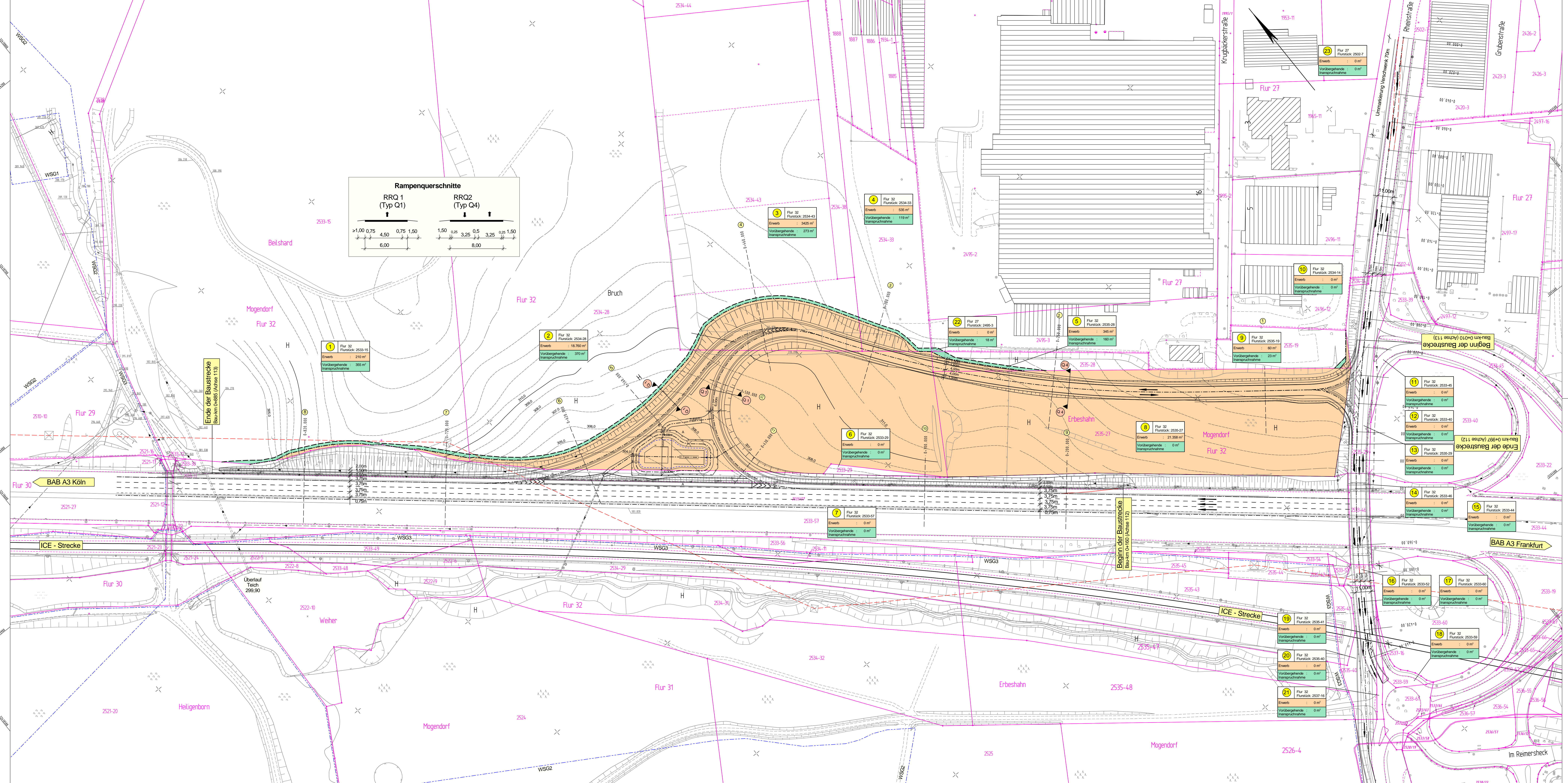

Zeichenerklärung:

- für den Straßenbau zu erwerbende Fläche
- zum Straßenbau vorübergehend benötigte Fläche
- laufende Grunderwerbsnummer
- Flurstücksnummer
- Flurstücksgrenze
- Flurgrenze
- Gemarkungsgrenze
- Nutzungsgrenze

FESTSTELLUNGSENTWURF

Landesbetrieb Mobilität Rheinland-Pfalz
 Autobahnamt Montabaur
 Bahnhofplatz 1
 56410 Montabaur
 Telefon: 02602 / 924-0
 Fax: 02602 / 924-4500



Entwurfsbearbeitung:
 Ingenieurbüro Seibert-Plan GmbH
 Notarstraße 6
 57627 Hachenburg
 Fon: 02602 / 94693 93
 Fax: 02602 / 948175
 E-Mail: info@seibert-plan.de



Projekt-Nr.: 515/10
 Datum
 Zeichen
 bearbeitet: 20.07.2015 V. Seibert
 gezeichnet: 20.07.2015 V. Seibert
 geprüft: 21.08.2015 V. Seibert

Anlage: 10.1
 Blatt Nr.: 1
 Maßnahmen Nr.: A.01-08-0039.01
 Datum
 Name
 bearbeitet
 gezeichnet
 geprüft
 Grundverkehrsplan Verbindungsrampe, M.1:1.000
 Station 0,165 - 0,808

aufgestellt:
 Montabaur, den 23.11.2015
 Der Leiter des Autobahnamtes

Festgestellt:
 Gemäß Kapitel A, Nr. 1 des
 Planfeststellungsbeschlusses vom
 23.07.2009 Nr. 11/1481/09
 Landesbetrieb Mobilität Rheinland-Pfalz
 -Planfeststellungsbehörde-

Y 32410476.553
X 5593813.637

Y 32411328.969
X 5593126.315