

Regelabmessungen der neuen Nothaltebucht

(mit vorgesehener Notrufsäule)

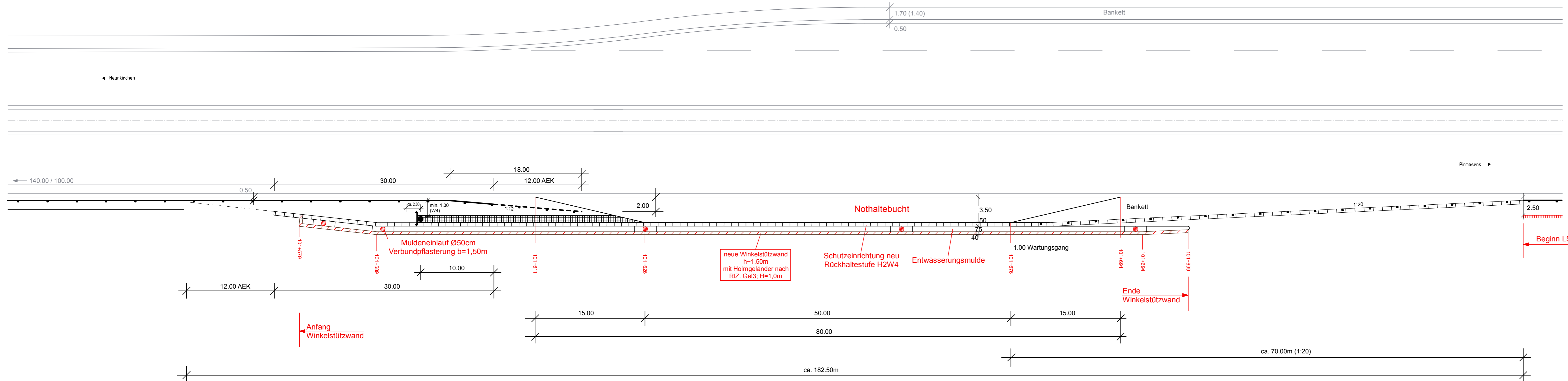

Schnitt Nothaltebucht
M 1:50

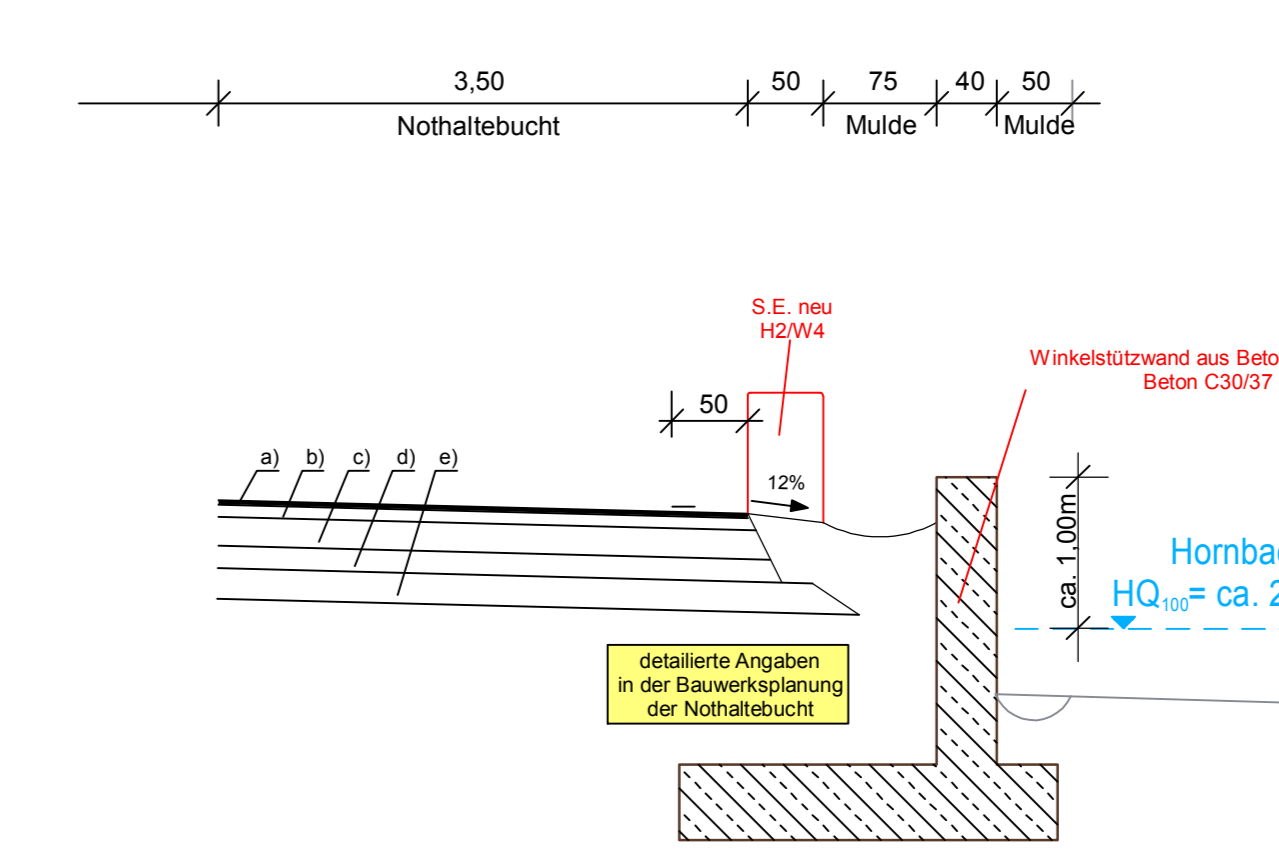

- Fahrbahnaufbau
- a) Asphaltdeckschicht PMA d = 3,5 cm
 - b) Asphaltbinderschicht d = 8,5 cm
 - c) Asphalttragschicht d = 18,0 cm
 - d) Schottertragschicht d = 15,0 cm
 - e) Frostschuttschicht d = 20,0 cm
- d = 65,0 cm

FESTSTELLUNGSENTWURF

Landesbetrieb Mobilität Rheinland-Pfalz
Autobahnamt Montabaur
Bahnhofplatz 1
56410 Montabaur
Telefon: 02602/924-0
Fax: 02602/924-4500



Entwurfsbearbeitung:	Projekt-Nr.: 5792	
Königsbahnstraße 5 66538 Neunkirchen Tel.: 06821-9062-0 Fax: 06821-9062-62 Internet: www.ing-kohns.de E-Mail: plan@ing-kohns.de	Ingenieurgruppe KOHNS PLAN Kohls PLAN GmbH	
	bearbeitet:	Jan. 2018
	gezeichnet:	Jan. 2018
	geprüft:	Jan. 2018
	Datum	Zeichen
		H. Müller
		E. Lang
		G. Kohns

A 8 - Zweibrücken
Durchführung von Lärmschutz und Bau einer Nothaltebucht
II. Teilbereich:
von K 2/Lanzstraße bis AS Zweibrücken
Betr. km 101+579 bis Betr. km 102+706

Unterlage:	14.3		
Blatt Nr.:	1		
Maßnahmen Nr.:	A.01 - 04 - 0021.03		
bearbeitet	Datum		
gezeichnet	Name		
geprüft			
Sonderplan Nothaltebucht M 1:250			
von NK: 6709 070	nach NK: 6710 066		
Planprüfung:	LBM ABA Montabaur:		
Station:	Betr. km 101+611 bis Betr. km 101+691		
Straßenplanung:			
Landespflege:			
Immissionsschutz:			
Vermessungsaufnahme:			
Kataster:			
Nr.	Art der Änderung	Datum	Name
a			
b			
c			
d			
e			
f			

aufgestellt:
Montabaur, den 13.06.2018

im Auftrag:
(Stefan Schmitt)
(Stefan Schmitt)