

Regelquerschnitt

Station 0+080,000 - 0+215,000

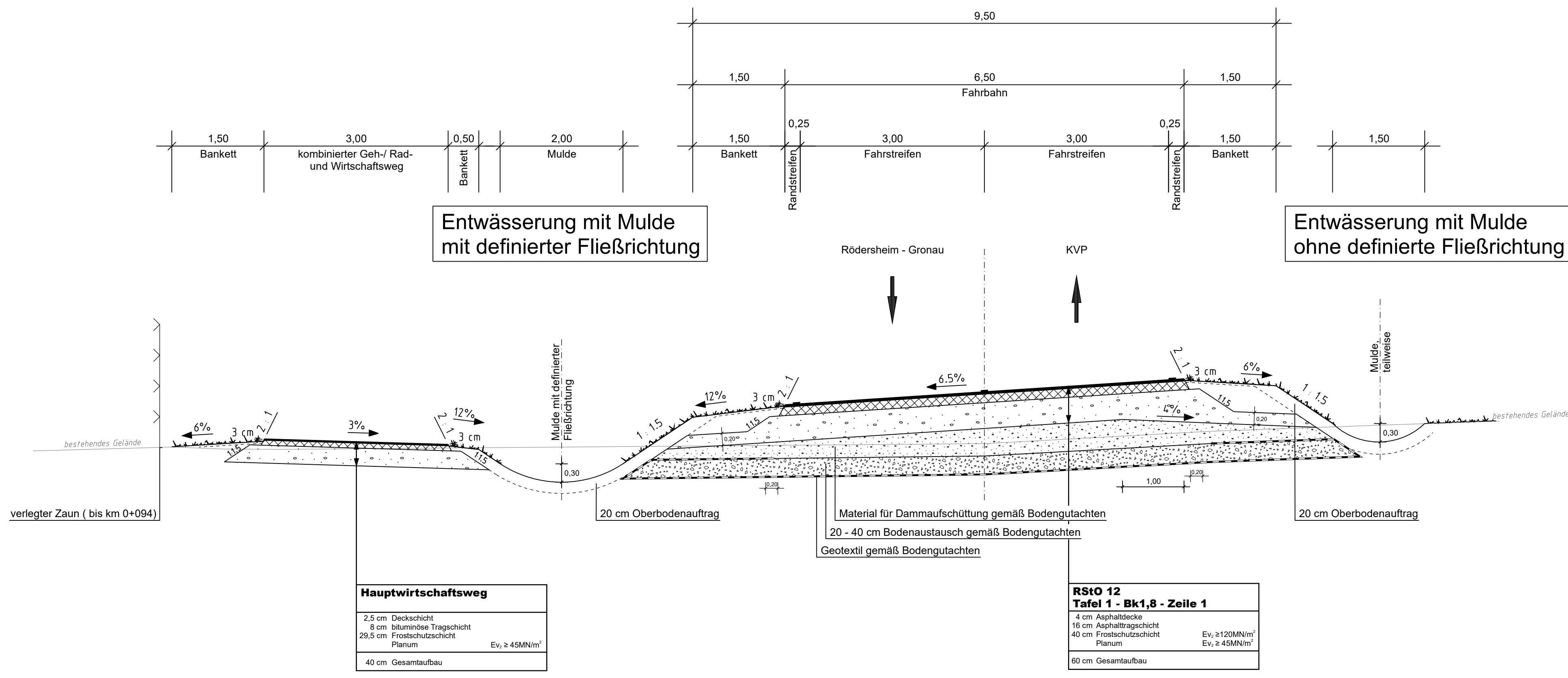

Station 0+005,000 - 0+080,000

Entwässerung mit Graben

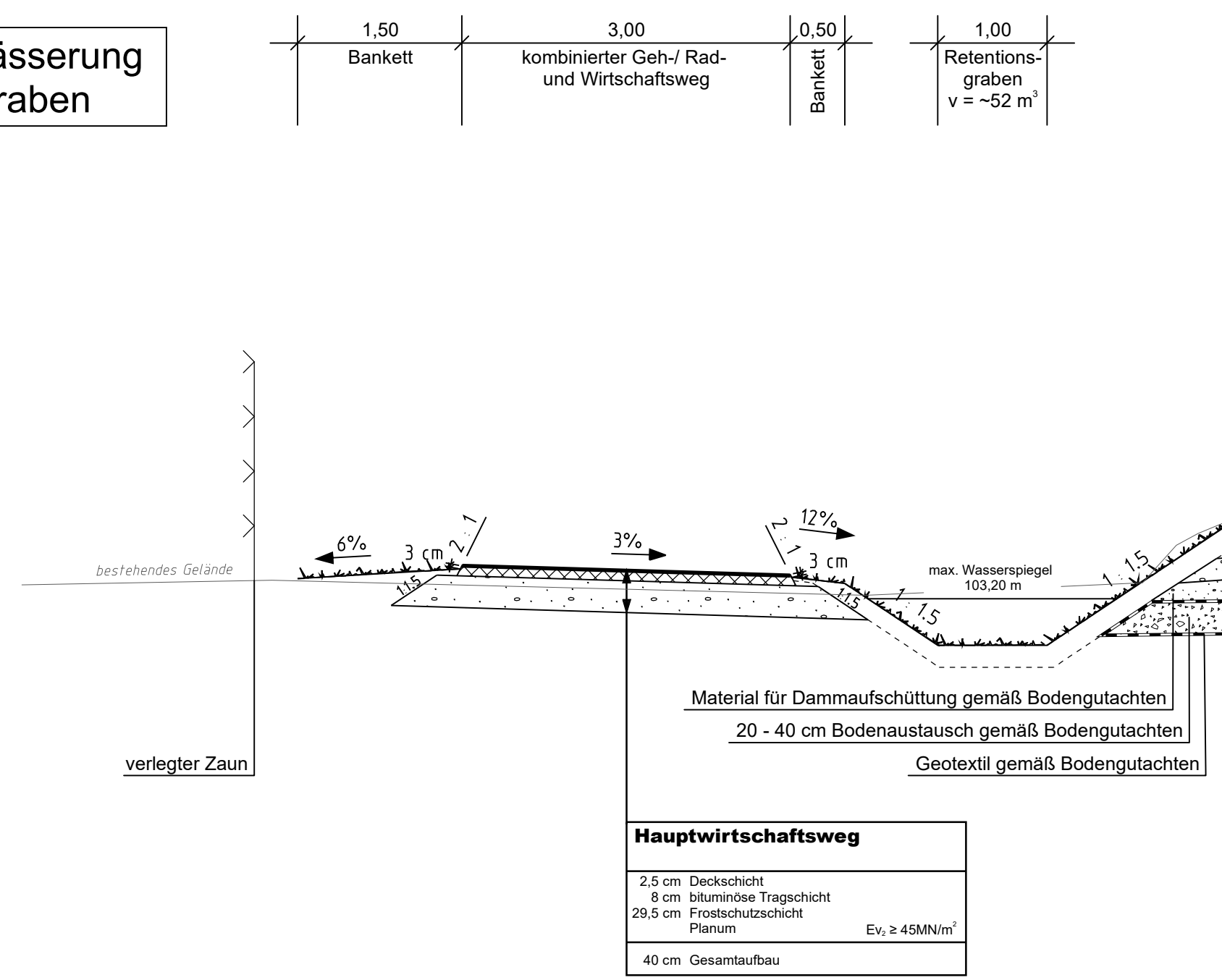

		Projekt- Nummer: RN 2013 100	
gemessen			
gezeichnet	05/2017	DR	
bearbeitet	05/2017	Ra	
geprüft	05/2017	H. Radies	
	Datum	Name	

FESTSTELLUNGSENTWURF

K 19 Umfahrung Assenheim	
Unterlage: 14 Blatt Nr.: 1 Maßnahmen Nr.: A.33-06-0034	
bearbeitet gezeichnet geprüft	
Regelquerschnitte 1 : 50 von NK: 6515 030 nach NK: 6515 033	
Entwurfsprüfung: LBM Speyer Straßenplanung: Landespflege: Immissionschutz:	
Nr. Art der Änderung 1 2 3	
Aufgestellt: Landesbetrieb Mobilität Speyer gezeichnet i.A. Thomas Krömer Baurat Speyer, den 15.05.2017	
Grundplan hergestellt: Aufnahme: Feldvergleich: Kataster:	Ergänzungen: