

Y 2573899.148
X 5601352.597

Y 2573730.730
X 5600927.224

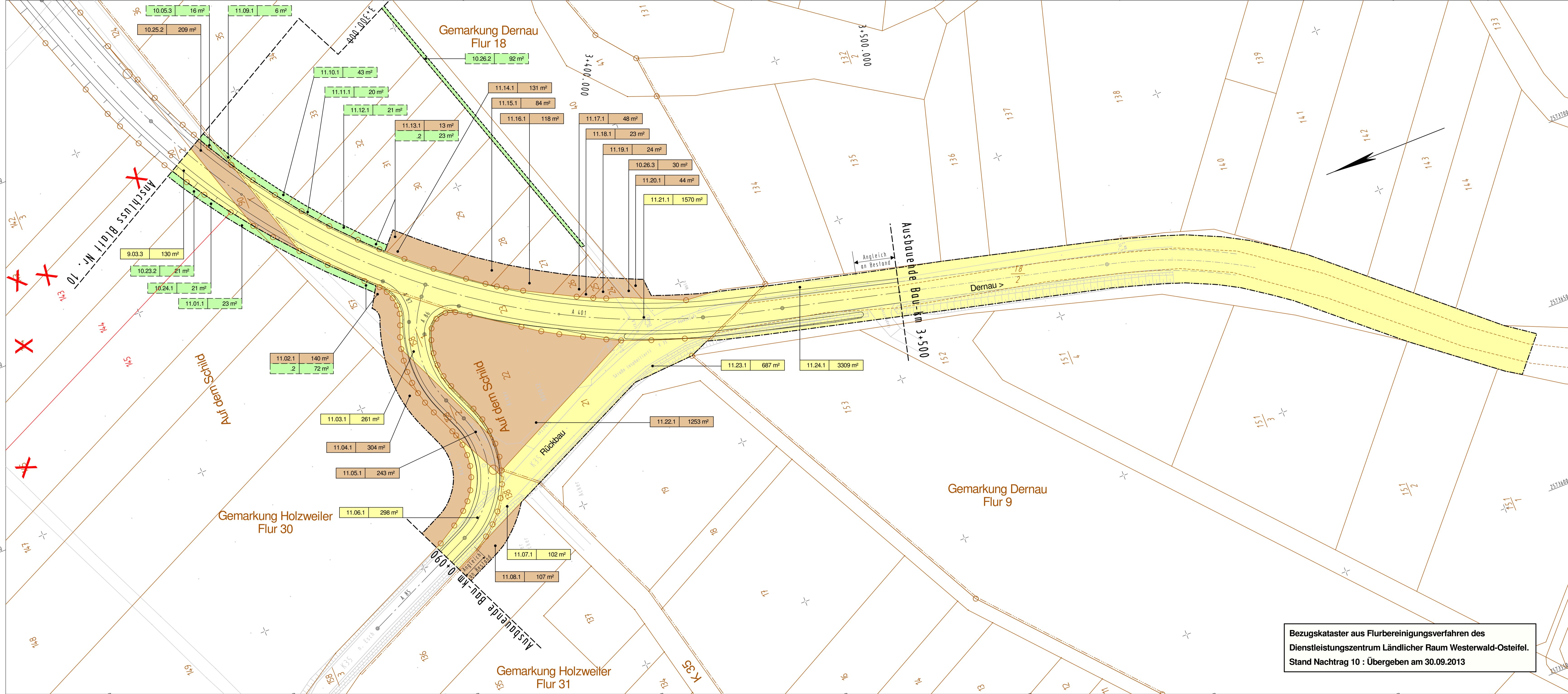

Zeichenerklärung

- für den Straßenbau zu erwerbende Fläche
- zum Straßenbau vorübergehend benötigte Fläche
- für den Straßenbau zu erwerbende Fläche (Eigentum Kreis)
- zum Straßenbau vorübergehend benötigte Fläche (Eigentum Kreis)
- dauernd zu beschränkende Fläche
- geplanter Gebäudeabbruch
- Nr. des Grunderwerbsverzeichnisses
1. Nr. des Grunderwerbsplanes
14. Nr. des betroffenen Flurstückes
1. Teilfläche eines Flurstückes
- Kreisgrenze
- Gemarkungsgrenze
- Flurgrenze

KOCKS CONSULT GMBH KOCKS INGENIEURE
Kocks Consult GmbH • Stegmannstr. 32-38 • 56068 Koblenz • Tel.: +49 261 1302-0 • Fax: +49 261 1302-400 • eMail: info@kocks-ing.de

Name	Datum	Dokument-Nr.:
bearbeitet CSch	16.10.2013	
gezeichnet CSch	16.10.2013	72426_GE_3_011_d
geprüft Tro	16.10.2013	
Unterschrift		

PLANFESTSTELLUNGSVERFAHREN

Rheinland-Pfalz
Landesbetrieb Mobilität Cochem-Koblenz
Ravensstraße 50 • 56812 Cochem
Tel: 02671/983-0 • Fax: 02671/8909



K35 (AW) Ortsumgehung ESCH - HOLZWEILER
Bau-km 0+080 bis 3+500

Anlage: 14.1
Blatt Nr.: 11
Maßnahmen Nr.:

	Datum	Name
bearbeitet		
gezeichnet		
geprüft		
Maßstab 1 : 500		
von NK: NEU	nach NK: 5408096	

Grunderwerbsplan 11
Bau - km 3+280 bis 3+500

Entwurfsprüfung: LBM Cochem:	Datum	Name
Straßenplanung:		
Landespflege:		
Immissionsschutz:		
Nr. Art der Änderung	Datum	Name
1		
2		
3		
4		
5		
6		

aufgestellt:

Cochem, den

Grundplan hergestellt:	Ergänzungen:
Aufnahme:	
Feldvergleich:	
Kataster:	

Bezugskataster aus Flurbereinigungsverfahren des Dienstleistungszentrum Ländlicher Raum Westerwald-Osteifel.
Stand Nachtrag 10 : Übergeben am 30.09.2013

Y 2573710.868
X 5601427.143

Y 2573542.450
X 5601001.770