

Y 2573822.641  
X 5602658.820

Y 2574214.959  
X 5602894.176

Y 2573926.815  
X 5602485.171

Y 2574319.133  
X 5602720.527

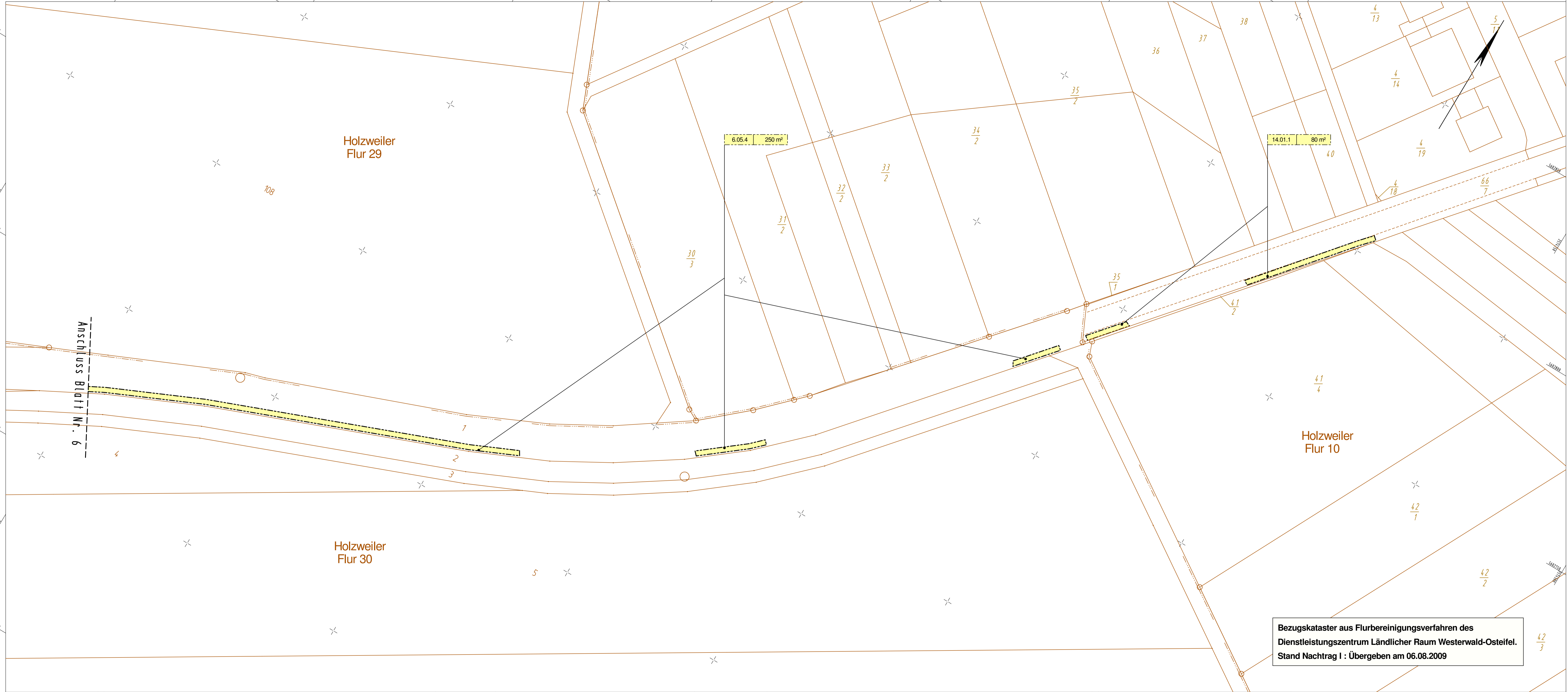

**Zeichenerklärung**

- für den Straßenbau zu erwerbende Fläche
- zum Straßenbau vorübergehend benötigte Fläche (Eigentum Kreis)
- für den Straßenbau zu erwerbende Fläche (Eigentum Kreis)
- zum Straßenbau vorübergehend benötigte Fläche (Eigentum Kreis)
- dauernd zu beschränkende Fläche
- dauernd zu beschränkende Fläche (Eigentum Kreis)
- geplanter Gebäudeabbruch

Nr. des Grunderwerbsverzeichnisses  
 1. Nr. des Grunderwerbsplanes  
 14. Nr. des betroffenen Flurstückes  
 1. Teilfläche eines Flurstückes

Kreisgrenze  
 Gemarkungsgrenze  
 Flurgrenze

**KOCKS CONSULT GMBH KOCKS INGENIEURE**  
 Kocks Consult GmbH • Stegmannstr. 32-38 • 56068 Koblenz • Tel.: +49 261 1302-0 • Fax: +49 261 1302-400 • eMail: info@kocks-ing.de

bearbeitet	Name	Datum	Dokument-Nr.:
gezeichnet	CSch	23.08.2011	
geprüft / Unterschrift	WS	23.08.2011	72426_GE_3_014_b

**PLANFESTSTELLUNGSENTWURF**

Rheinland-Pfalz  
 Landesbetrieb Mobilität Cochem-Koblenz  
 Ravensstraße 50 • 56812 Cochem  
 Tel: 02671/983-0 • Fax: 02671/8909

**K35 (AW) Ortsumgehung ESCH - HOLZWEILER**  
 Bau-km 0+080 bis 3+500

Grunderwerbsplan 14 für LBP-Maßnahmen

Anlage: 14.1  
 Blatt Nr.: 14  
 Maßnahmen Nr.:

	Datum	Name
bearbeitet		
gezeichnet		
geprüft		
Maßstab 1 : 500		
von NK: NEU	nach NK: 5408096	

Entwurfsprüfung: LBM Cochem:	Datum	Name
Straßenplanung:		
Landespflege:		
Immissionsschutz:		
Nr. Art der Änderung	Datum	Name
1		
2		
3		
4		
5		
6		

aufgestellt:

Cochem, den .....

Grundplan hergestellt:	Ergänzungen:
Aufnahme:	
Feldvergleich:	
Kataster:	

Bezugskataster aus Flurbereinigungsverfahren des Dienstleistungszentrum Ländlicher Raum Westerwald-Osteifel. Stand Nachtrag I : Übergeben am 06.08.2009

