

Y 2574413.389  
X 5603878.030

Y 2574778.389  
X 5603878.030

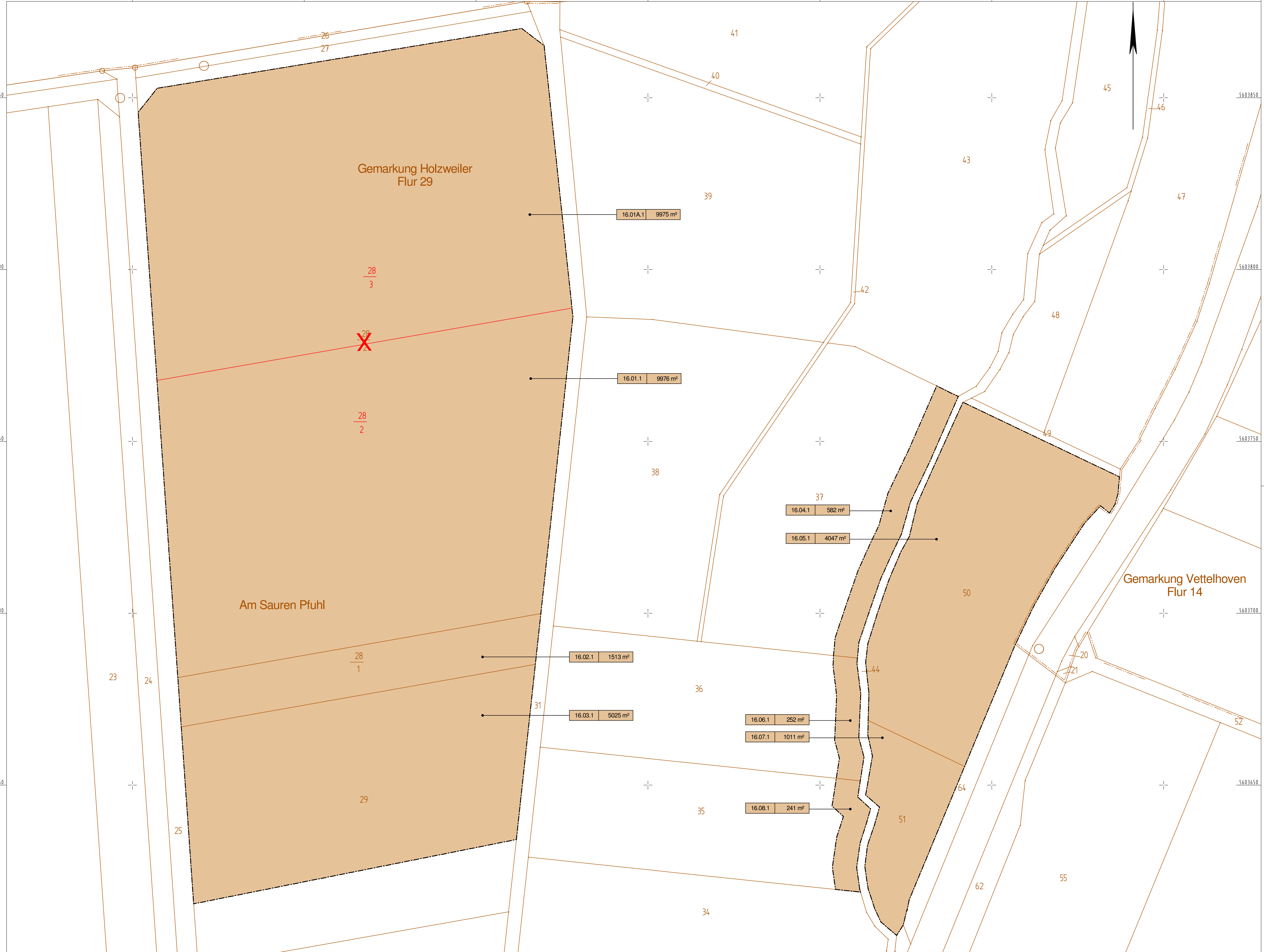

Y 2574413.389  
X 5603601.030

Y 2574778.389  
X 5603601.030

**Zeichenerklärung**

- für den Straßenbau zu erwerbende Fläche
- zum Straßenbau vorübergehend benötigte Fläche
- für den Straßenbau zu erwerbende Fläche (Eigentum Kreis)
- zum Straßenbau vorübergehend benötigte Fläche (Eigentum Kreis)
- dauernd zu beschränkende Fläche
- geplanter Gebäudeabbruch
- Nr. des Grunderwerbsverzeichnisses  
1. Nr. des Grunderwerbsplanes  
14. Nr. des betroffenen Flurstückes  
1. Teilfläche eines Flurstückes
- Kreisgrenze
- Gemarkungsgrenze
- Flurgrenze

**Bezugskataster aus Flurbereinigungsverfahren des Dienstleistungszentrum Ländlicher Raum Westerwald-Osteifel. Stand Nachtrag 10 : Übergeben am 30.09.2013**

**KOCKS CONSULT GMBH** **KOCKS INGENIEURE**  
Kocks Consult GmbH • Stegenstr. 32-38 • 56068 Koblenz • Tel.: +49 261 1302-0 • Fax: +49 261 1302-400 • eMail: info@kocks-ing.de

Name	Datum	Dokument-Nr.:
bearbeitet CSch	16.10.2013	72426_GE_3_016_c
gezeichnet CSch	16.10.2013	
geprüft/Unterschrift Tro	16.10.2013	

**PLANFESTSTELLUNGSENTWURF**

Rheinland/Pfalz  
Landesbetrieb Mobilität Cochem-Koblenz  
Ravenstraße 50 • 56812 Cochem  
Tel: 02671/983-0 • Fax: 02671/8909

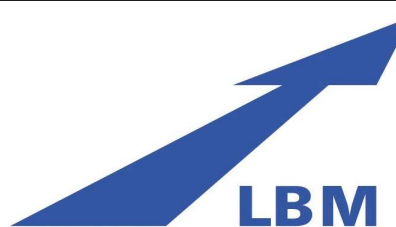

**K35 (AW) Ortsumgehung ESCH - HOLZWEILER**  
Bau-km 0+080 bis 3+500

Grunderwerbsplan 16 für LBP-Maßnahmen

Anlage: 14.1  
Blatt Nr.: 16  
Maßnahmen Nr.:

	Datum	Name
bearbeitet		
gezeichnet		
geprüft		
Maßstab 1 : 500		

von NK: NEU nach NK: 5408096

Entwurfsprüfung: LBM Cochem:	Datum	Name
Straßenplanung:		
Landespflege:		
Immissionsschutz:		
Nr.   Art der Änderung	Datum	Name
1		
2		
3		
4		
5		
6		

aufgestellt:

Cochem, den .....

Grundplan hergestellt:	Ergänzungen:
Aufnahme:	
Feldvergleich:	
Kataster:	