

Y 2573333.645
X 5604194.005

Y 2573576.760
X 5603921.739

B 257 / Gelsdorf

Y 2573182.414
X 5604058.966

Y 2573425.529
X 5603786.700

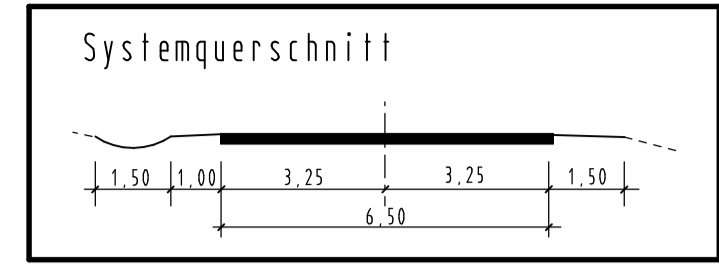
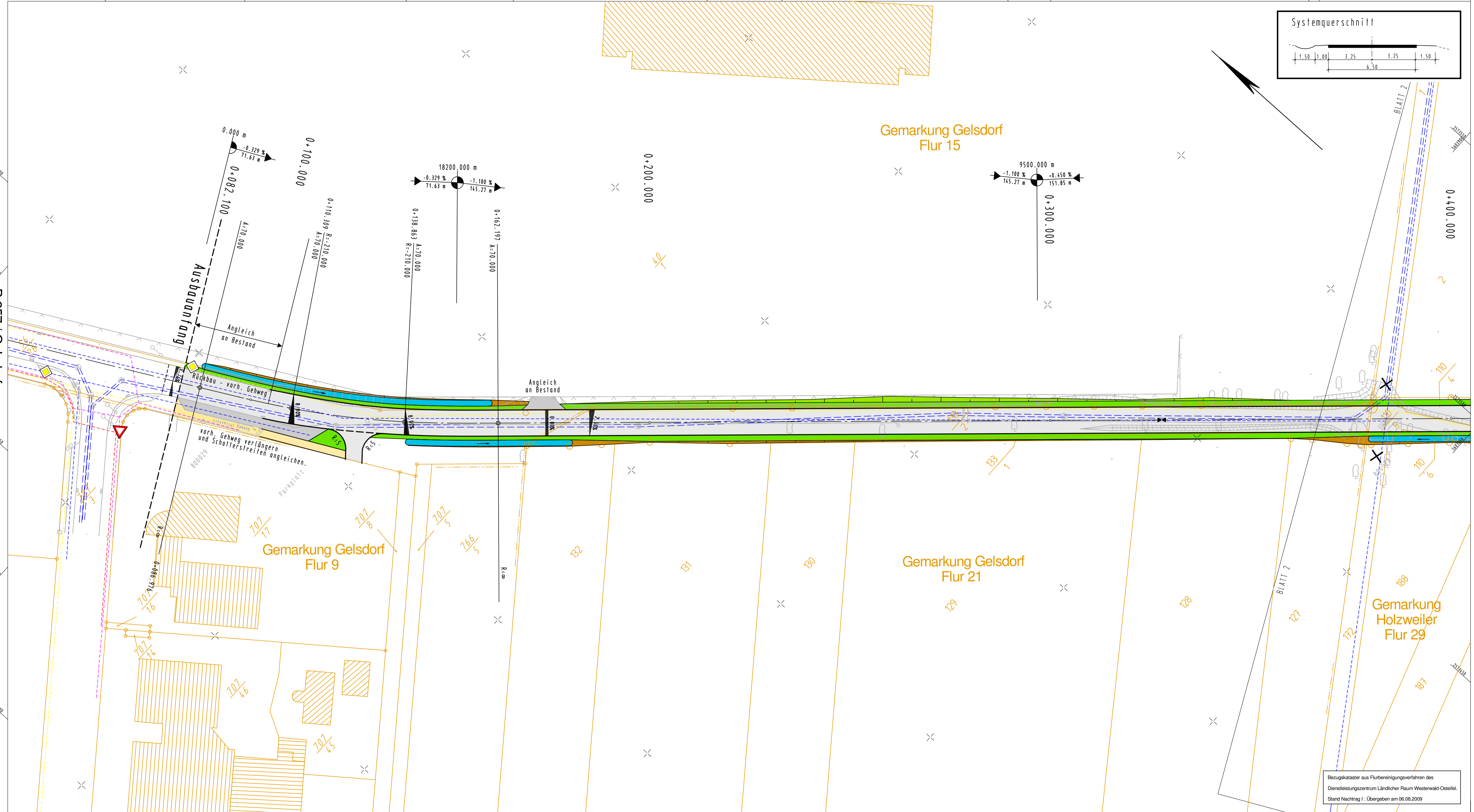

Zeichenerklärung Verkehrsanlagen und Entwässerung:

Straßenplanung

- Demmböschung Barkett (1,50 m)
- Fahrbahn (6,50 m)
- Barkett (1,00 m)
- Muldenrinne (1,50 m)
- Einschnittsböschung
- Gehweg
- Auffüllfläche für Erdmassenausgleich
- vorh. Wirtschaftsweg wird geschlossen
- vorh. Straßenfläche wird rückgebaut

Leitungen in Betrieb

- Eurowasser - Regenwasserkanal
- Eurowasser - Wasserleitung
- RWE - Stromkabel
- RWE - Hochspannungseileitung
- EVM - Gasleitung
- Telekom

vorh. Drainageleitungen in landwirtschaftlichen Flächen sind nicht dargestellt

Neigungsbruchpunkt

2,5% Fahrbahnquerneigung

Gradientenbruchpunkt

Gradiententiefpunkt

KOCKS CONSULT GMBH KOCKS INGENIEURE

Kocks Consult GmbH • Stegemannstr. 32-38 • 56068 Koblenz • Tel.: +49 261 1302-0 • Fax: +49 261 1302-400 • eMail: info@kocks-ing.de

Name	Datum	Dokument-Nr.:
bearbeitet TS	02.10.2009	
gezeichnet CSch	02.10.2009	72426_LA_3_001_b
geprüft / Unterschrift WS	10.2009	

PLANFESTSTELLUNGSENTWURF

Rheinland-Pfalz

Landesbetrieb Mobilität Cochem-Koblenz
Ravennestraße 50 • 56812 Cochem
Tel: 02671/983-0 • Fax: 02671/8909

K35 (AW) Ortsumgehung ESCH - HOLZWEILER

Bau-km 0+080 bis 3+500

Lageplan 1
Bau - km 0+080 bis 0+390

Anlage: 7
Blatt Nr.: 1
Maßnahmen-Nr.:

Datum	Name
bearbeitet	
gezeichnet	
geprüft	
Maßstab 1 : 500	
von NK: NEU	nach NK: 5408096

Nr.	Art der Änderung	Datum	Name
1			
2			
3			
4			
5			
6			

aufgestellt:

Cochem, den

Grundplan hergestellt:	Ergänzungen:
Aufnahme: Feldvergleich: Kataster:	

Bezugskataster aus Flurbereinigungsverfahren des Dienstleistungszentrum Ländlicher Raum Westerwald-Ostteil. Stand Nachtrag I : Übergeben am 06.08.2009