

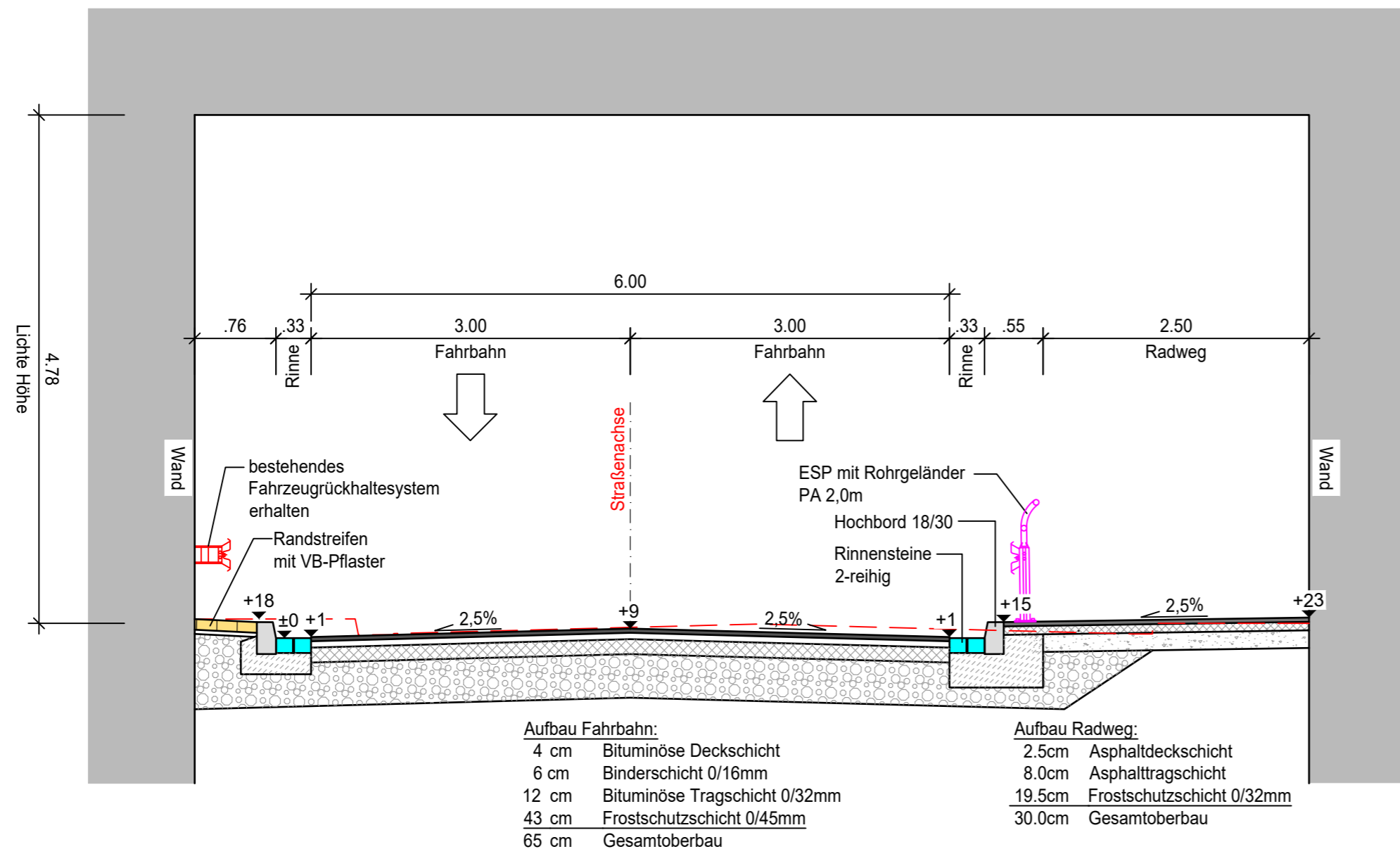

Querschnitt B-B, M.1:50  
 Bauwerk 6415574-1  
 Unterführung L456



c			
b			
a			
Nr.	Art der Änderung	Datum	Name

<b>Entwurfsbearbeitung:</b> PLANUNGSBÜRO <b>PISKE</b> Telefon 06 21 / 54 50 31 info@piske.com   www.piske.com		Projekt-Nr.: 1450	
	Datum	Name	
bearbeitet:	26.09.2018	J. Schmid	
gezeichnet:	26.09.2018	M. Schmidt	
geprüft:	26.09.2018	J. Schmid	

<b>Entwurfsbearbeitung:</b>  Landesbetrieb Mobilität Speyer St.-Guido-Straße 17 67346 Speyer Tel.: 06232/626-0 Fax: 06232/626-1102/3/4		Projekt-Nr.: 1450	
	Datum	Name	
bearbeitet:			
gezeichnet:			
geprüft:	22.09.2020	M. Mayer	

## FESTSTELLUNGSENTWURF

<b>Straßenbauverwaltung:</b>  Rheinland-Pfalz		Unterlage: 14 Blatt-Nr.: 3	
		<b>Querschnitt B-B Brückenbauwerk</b>	

PROJIS-Nr.:	SAP-Nr.: A.33-14-0022.01	Maßstab: 1 : 50
-------------	--------------------------	-----------------

**Ausbau der L 456 durch den Bau eines Rad- und Gehweges mit teilweiser zugelassener Nutzung durch den landwirtschaftlichen Verkehr zwischen Heuchelheim – Großniedesheim – Kleinniedesheim**

aufgestellt: Speyer, den 14.10.2020	
gez. ..... Martin Schaff Ltd. Baudirektor	