

Y 3429860.263
X 5434718.036

Y 3430020.334
X 5434245.671

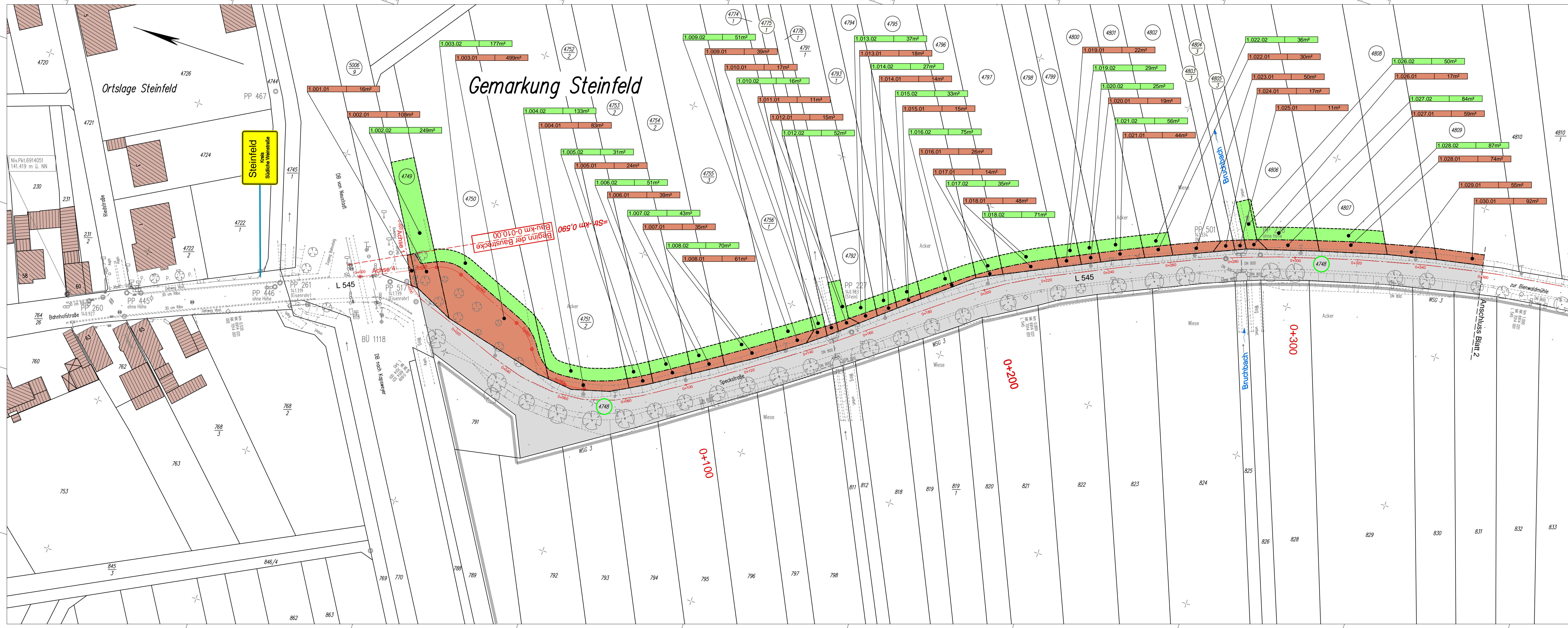

LEGENDE

- zu erwerbende Fläche
- vorübergehend in Anspruch zu nehmende Fläche
- 1. = Nummer des Grunderwerbsplanes
001. = Lfd. Nummer des Grunderwerbsverzeichnisses
01 = Teilfläche des betroffenen Flurstückes
- 10m² = zu erwerbende Fläche
- betroffenes Flurstück
- Flurstück im Eigentum des Landes Rheinland-Pfalz, Landesstraßenverwaltung
- Gemarkungsgrenze

Entwurfsbearbeitung:		Projekt-Nr.: 2007.058
SCHÖNHOFEN Ingenieure Herrmannstr. 5 67657 Kaiserslautern Tel: 06 31 / 3 41 24 - 0 Fax: 06 31 / 4 37 45 www.schoenhofen-ing.de E-Mail: info@si-kl.de		Datum
		Nov. 2011
		Zeichen
		Sann
		Urchs, Walzig
		Zirkel

Planfeststellung

Rheinland-Pfalz
Landesbetrieb Mobilität
Speyer
St. Guido-Str. 17 - 67346 Speyer
Tel: 06232/626 - Fax: 06232/626-1102/3/4

L 545
Anlage eines Rad- und Gehweges entlang der L 545 zwischen Steinfeld und Scheibharadt
Abschnitt: Steinfeld-Bienwaldmühle

Bau-km 0-010.00 - Bau-km 0+360.00
Entwurfsprüfung: LBM Speyer:
Straßenplanung:
Landespflege:
Immissionsschutz:
Nr. Art der Änderung
1
2
3
4
5
6

Unterlage: 14.1
Blatt Nr.: G 1
Maßnahmen Nr.: A.33-07-0076.01.100.100
bearbeitet
gezeichnet
geprüft
Grunderwerbsplan, Maßstab 1 : 500
von NK: 6914 021 nach NK: 7014 001
Datum Name
Dez. 2011 T. Delb

aufgestellt:	
i. A. gez. Elmar J. Goerz	
Speyer, den 15. Dezember 2011	

Grundplan hergestellt: Schönhofen Ing. KL	Ergänzungen:
Aufnahme: Januar 2008	
Feldvergleich: Januar 2008	
Kataster: Januar 2008	

Y 3429672.974
X 5434654.569
Blattformat: 1.2275m x 0.4455m = 0,54qm

Y 3429833.045
X 5434182.204

